

# Comment gérer des avancements dans les prestations de sous-traitance et les utiliser pour la facturation ?

Dans le **logiciel de gestion sous-traitance Optim'BTP**, il est possible de gérer des avancements sur les prestations de sous-traitance afin de connaître le montant de la prestation de sous-traitance qui doit être facturé en adéquation avec l'exécution réelle de celle-ci, puis d'utiliser ces avancements au moment du pointage des factures de sous-traitance.

## Générer des avancements dans la prestation de sous-traitance

En partant de la liste des prestations de sous-traitance accessible par le bouton « Sous-traitance », aller sur la prestation de sous-traitance à avancer dans la partie « Marché/factures ».

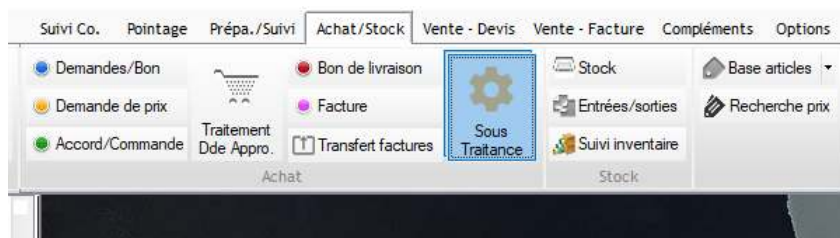

Sur la droite, cliquer sur « Détail presta » pour accéder à l'écran permettant de créer un avancement.

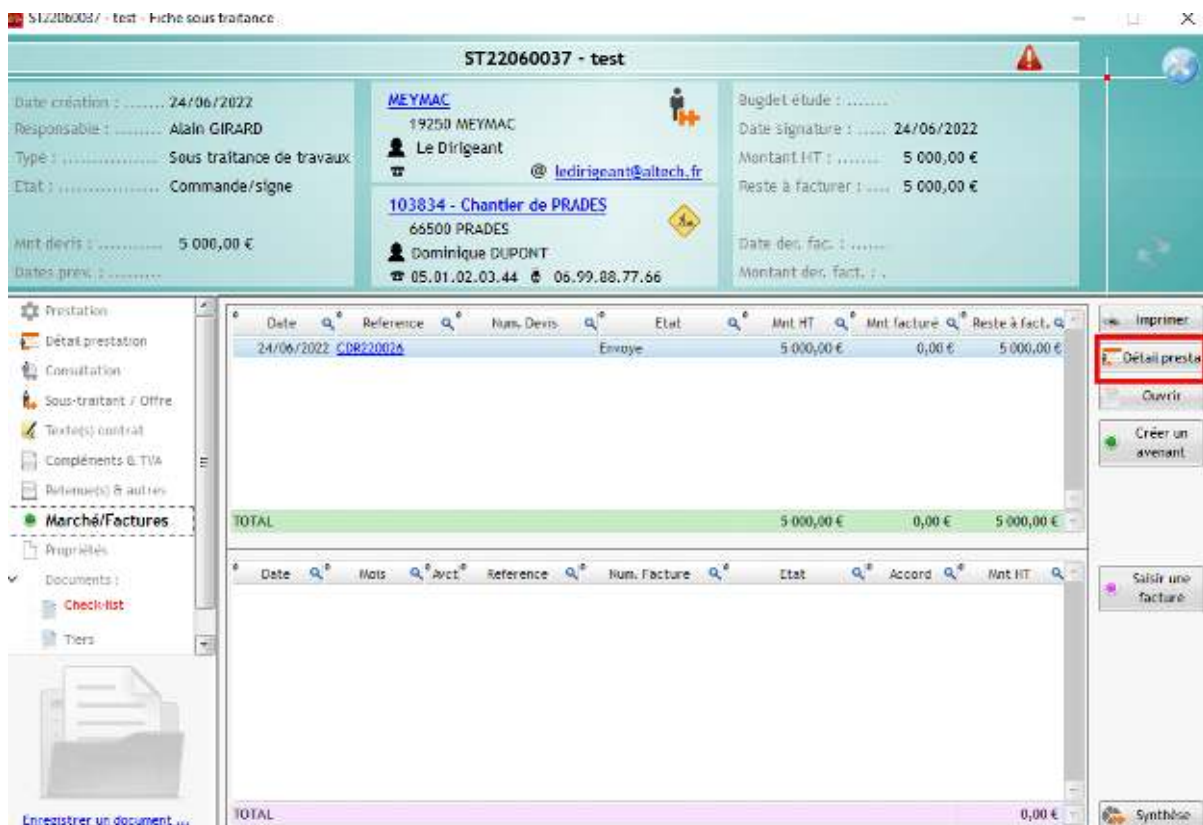

Cliquer sur « **Créer un avancement** ».

Un second écran s'ouvre, proposant de sélectionner par le menu déroulant la **date d'arrêté pour l'avancement**, de préciser ou modifier sa date ou son numéro, son libellé...

Une fois les informations saisies, **Valider**.

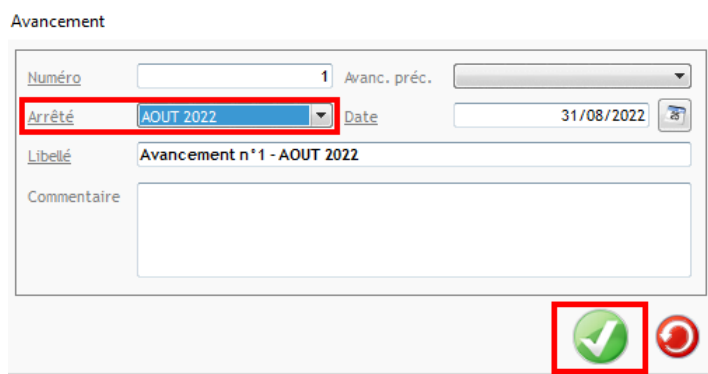
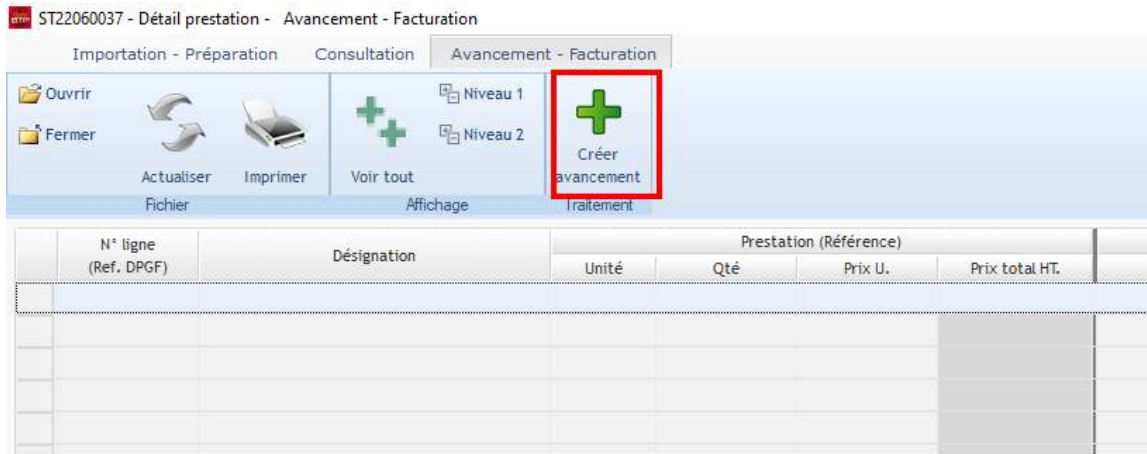

Les lignes remontées correspondent au détail mis en début de création de la prestation, donc il peut n'y avoir qu'une ligne faisant mention de la prestation ou plusieurs lignes détaillant la prestation.

Il est ainsi possible de saisir un montant ou un pourcentage d'avancement dans la colonne **avancement du mois** ou dans **avancement cumulé**.

**Valider** la saisie.

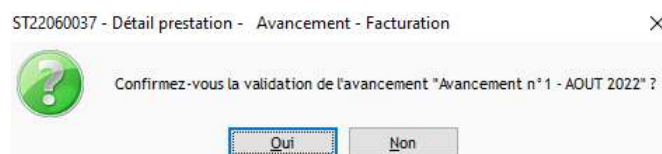

Il existe 2 impressions le « **Bon acompte** » et le « **Détail avancement** » qui peuvent être transmises par exemple aux sous-traitants.

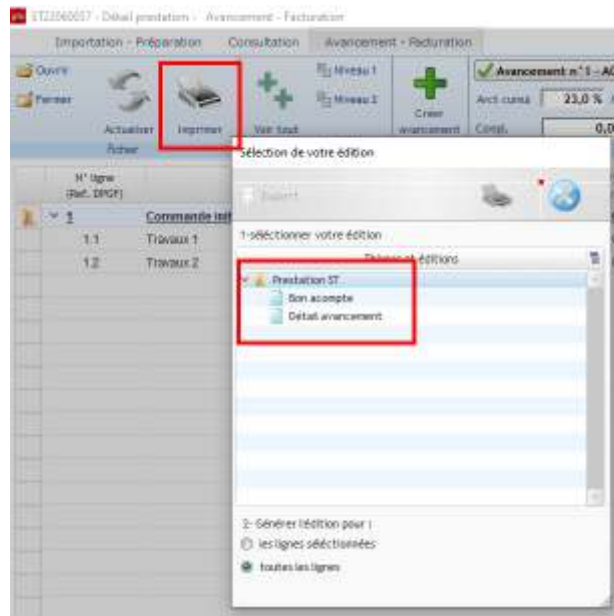

En cliquant sur « **Propriétés** », il est possible de vérifier les informations qui apparaîtront sur la facture et de remettre l'avancement à l'état « **à valider** » afin de pouvoir le modifier.

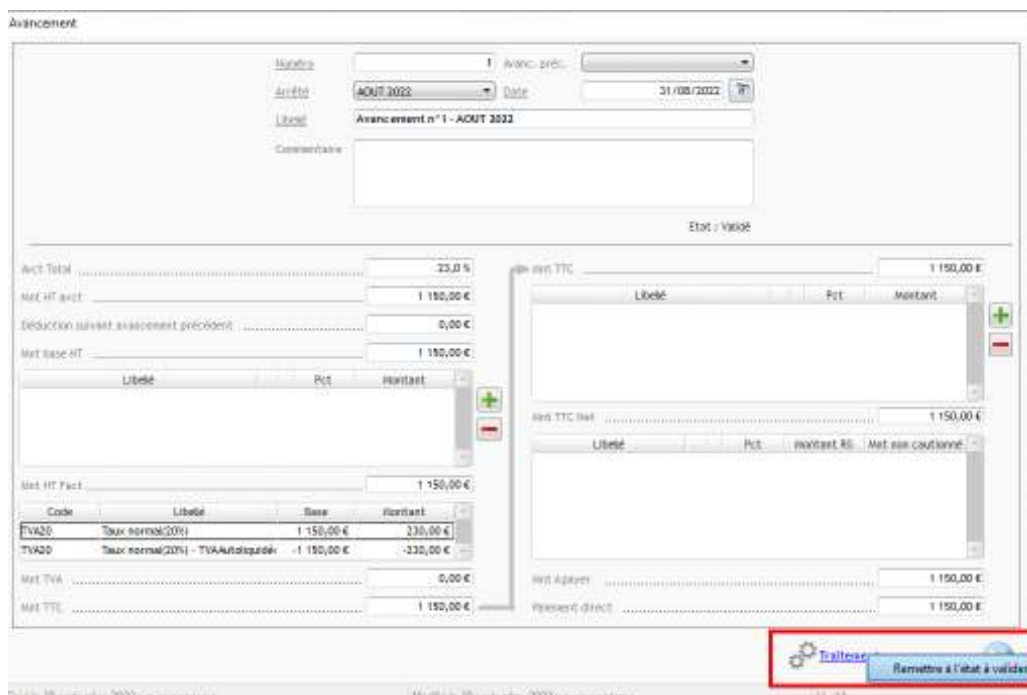

## Pointage d'une facture de sous-traitance en tenant compte de l'avancement

Après avoir généré l'avancement, cliquer sur « Saisir une facture »



Par défaut, **la prestation, le sous-traitant, le numéro de chantier** remontent, il faut aller sélectionner l'avancement avec le **menu déroulant**.

Cela aura pour effet de mettre le montant de l'avancement dans le Total HT Facturé.

Ici c'est toujours le **montant HT figurant au pied la facture** qui doit apparaître, car il comprend la déduction des avances précédents et des éventuels compléments de type prorata ou retenue de garantie.

Mettre le **numéro de la facture fournisseur** puis **Valider**.

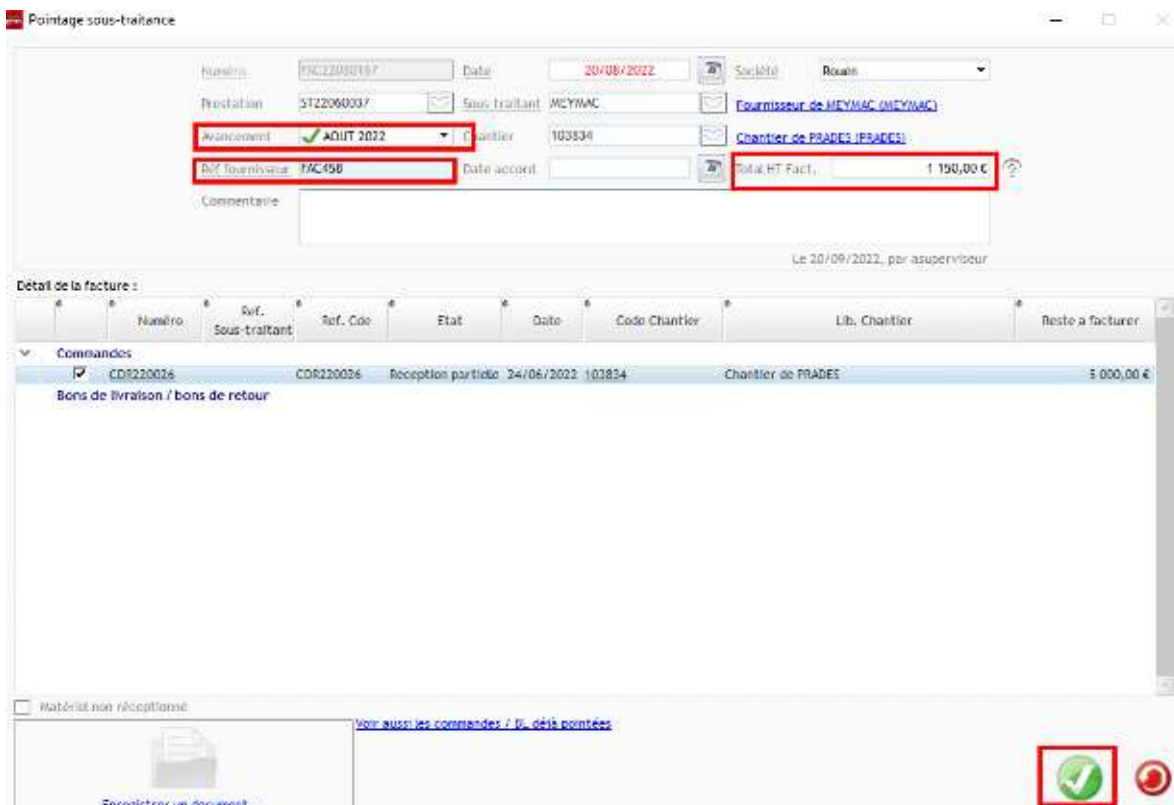

Le corps de la facture reprend le montant de l'avancement comme il s'agit du premier.  
Il faut « **Valider** »

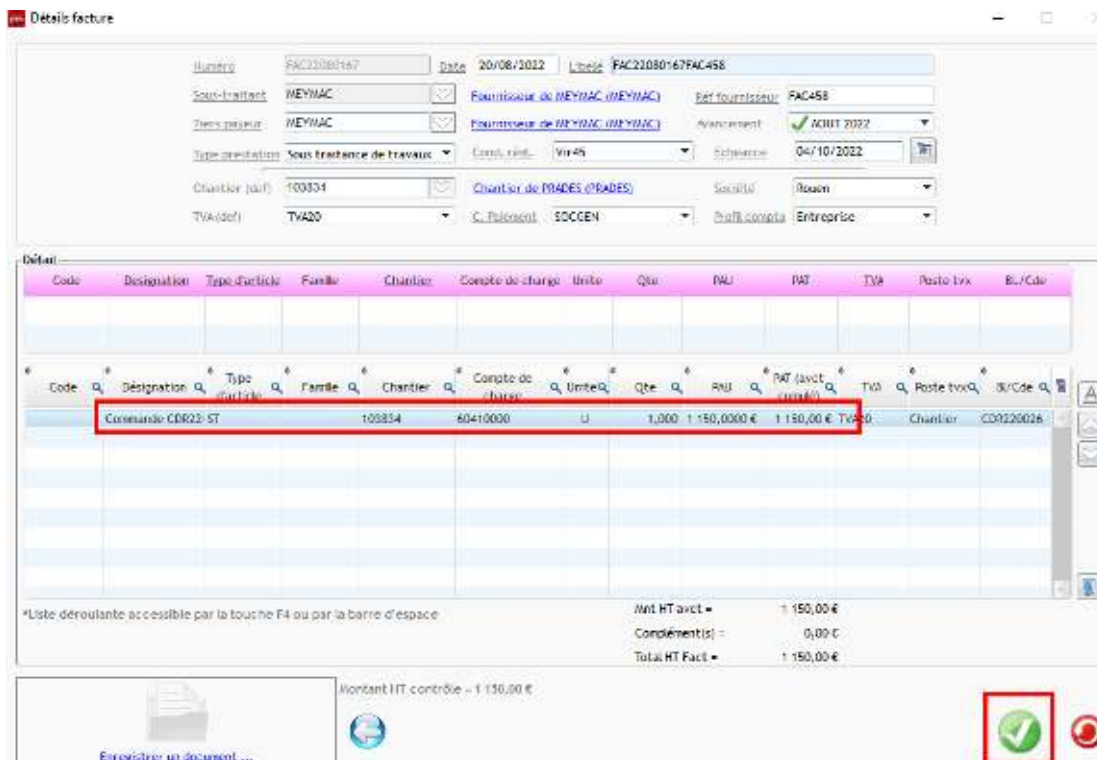

L'écran suivant permet de voir les éléments de facturation en fonction des informations saisies en amont dans le fiche de prestation de sous-traitance, comme par exemple **le taux de TVA et l'autoliquidation** ou s'il y a du **paiement direct**.

Il est possible si besoin de rajouter des compléments TTC sur la facture en cliquant sur le bouton



Cliquer sur « **Valider** »

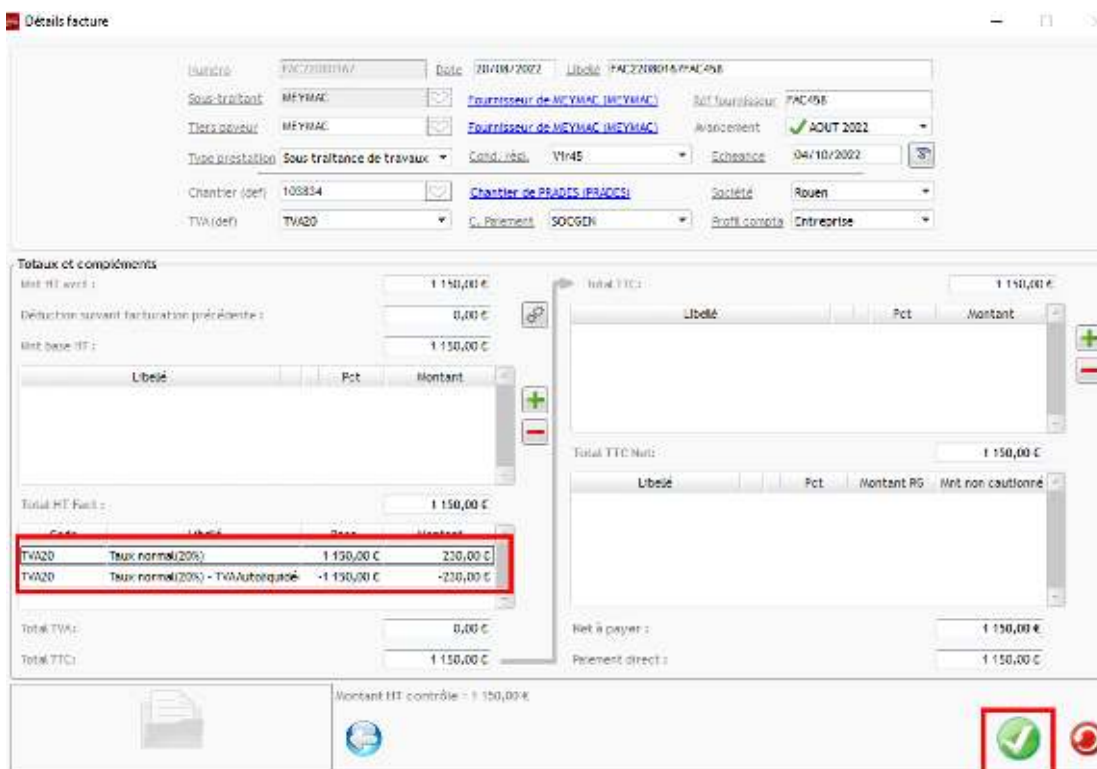

En fonction du paramétrage, l'écran de transfert comptable s'ouvre alors. Il ne reste plus qu'à valider complètement la saisie de la facture.

La facture émise apparaît dans la prestation de sous-traitance et le reste à facturer est modifié.

La création de nouveaux avancements se fera par la même procédure que celle décrite plus haut.

Lors de la création des factures suivantes, il faudra toujours aller sélectionner l'avancement correspondant.

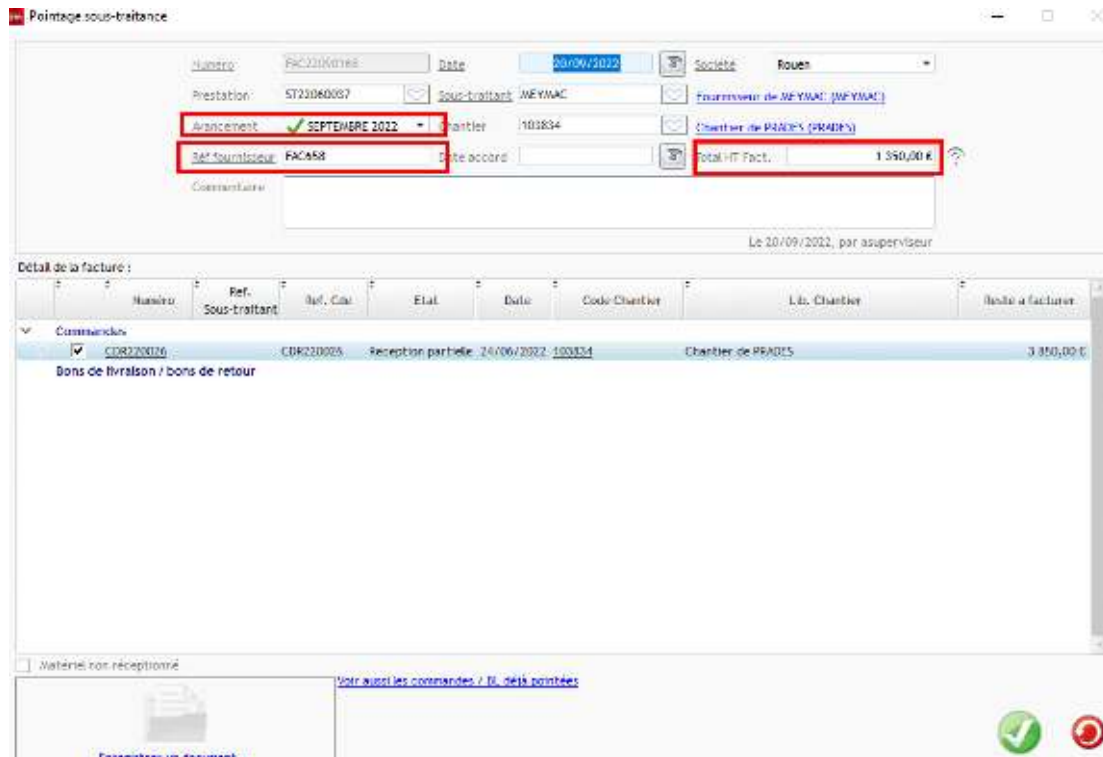

Dans le corps de la facture, ce sera le **montant cumulé** qui apparaîtra et les montants des factures précédentes seront déduits afin d'atteindre **le montant de la facture à saisir**.

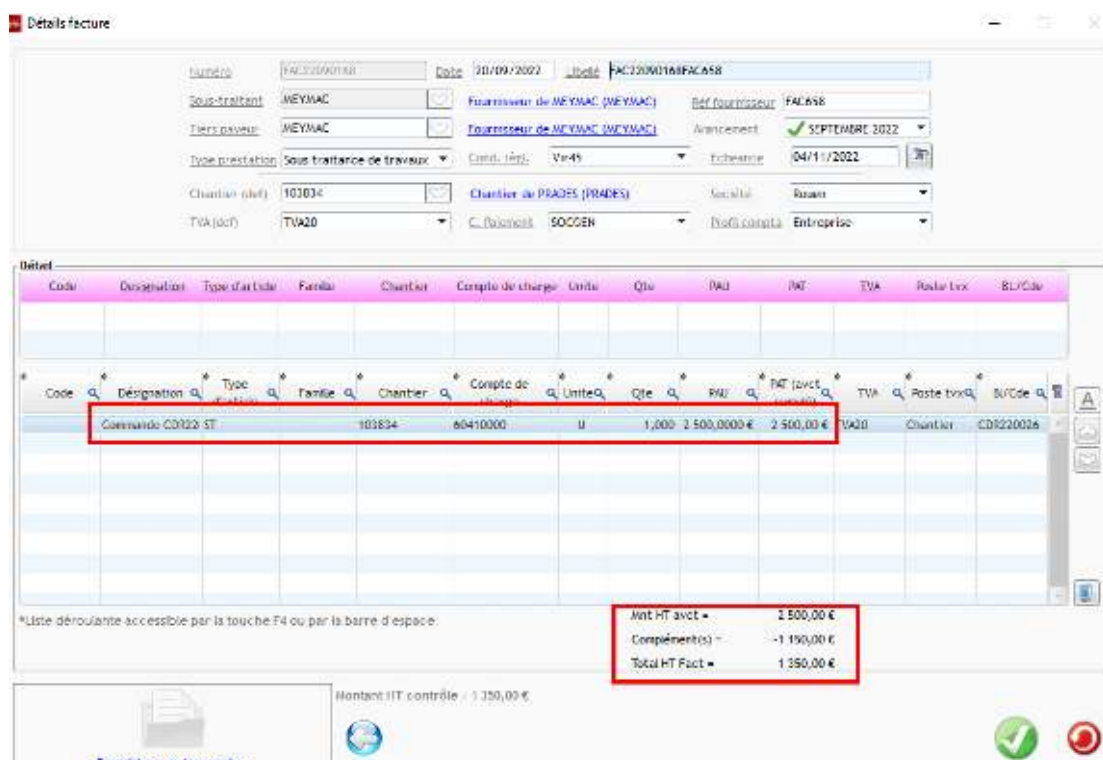

**Détails facture**

Numéro: FAC220901AB Date: 20/09/2022 Libellé: FAC220901ABFAC658  
 Sous-traitant: MEYMAC Fournisseur de MEYMAC (MEYMAC) Ref fournisseur: FAC658  
 Tiers payeur: MEYMAC Fournisseur de MEYMAC (MEYMAC) Avancement: ✓ SEPTEMBRE 2022  
 Type constatation: Sous traitance de travaux Cond. régl.: Vv45 Echéance: 04/11/2022  
 Chantier (def): 103834 Chantier de PRADIS (PRADIS) Société: Rouen  
 TVA (def): TVA20 C. Paiement: SOCGEN Profil compte: Entreprise

**Totaux et compléments**

Int HT avant : 2 500,00 €  
 Réduction suivant facturation précédente : 1 150,00 €  
 Int base HT : 1 350,00 €

Libellé	Pct	Montant	
Total HT Fact : 1 350,00 €			
Code	Libellé	Base	Montant
TVA20	Taux normal(20%)	1 350,00 €	270,00 €
TVA20	Taux normal(20%) - TVAAutoliquidé	-1 350,00 €	-270,00 €
Total TVA :		0,00 €	
Total TTC :		1 350,00 €	

Montant HT contrôlé = 1 350,00 €

Total TTC : 1 350,00 €  
 Total TTC Net : 1 350,00 €  
 Net à payer : 1 350,00 €  
 Paiement direct : 1 350,00 €