

Comment activer ou retrouver les postes de travaux dans un devis, dans un chantier ?

Activer ou retrouver la liste déroulante des postes de travaux

Dans un devis vous pouvez indiquer les postes de travaux :

Se positionner dans la cellule, soit faire « F4 » soit cliquer sur la flèche « Bas »

La liste déroulante s'ouvre, à vous de choisir le poste de travaux

| Prix unit. HT | Total HT | Nb heure | Poste Tvx |
|-------------------|-------------------|--------------|-----------------|
| 1 639,48 € | 1 639,48 € | 15,00 | Chantier |
| 1 138,23 € | 1 138,23 € | 5,00 | Chantier |
| 501,25 € | 501,25 € | 10,00 | Chantier |
| 2 907,30 € | 2 907,30 € | 58,00 | Chantier |
| 17,54 € | 701,60 € | 14,00 | Chantier |
| 30,08 € | 1 203,20 € | 24,00 | Chantier |
| 5,01 € | 501,00 € | 10,00 | Chantier |
| 10,03 € | 501,50 € | 10,00 | Chantier |
| 200,50 € | 200,50 € | 4,00 | Chantier |

Vérifier que les postes de travaux soient bien associés au chantier

103384 - Fiche chantier

103384 | Chantier de TREGUIER

Affaire: Chantier de TREGUIER, Code: 103384

Client: Chargé Aff., Etat: En cours

Chantier: Chantier de TREGUIER, Conduct. Tvx, Société: Rouen, Archiver:

Lib. édition: Chantier de TREGUIER

Secteur: BTP, Début réel: 01/01/2018

Marché HT: 1 430 475,00 €, Fin réel:

Adresse chantier: 22220 TREGUIER, Site:

Code étude: Chef/Equipe

C. analytique: 103384, Début prev: 01/01/2018

Zone dépl.: Z1, Fin prev:

Couleur: ■

Commentaire:

Couv, Bardage, Etanch, Charpen, Peintur, Solaire, GO, Menuise, Amiante

Autres champs: **Poste de travaux**

- Poste A - Poste A
- Poste B - Poste B
- Poste C - Poste C

[Créer un poste de travaux...](#)

1. Dans l'onglet « Poste de travaux » vous cochez la case ou d'un clic droit, lorsque au moins une case est cochée, vous choisissez « Tout cocher » ainsi toutes les cases des postes de travaux concernés par le chantier sont actives.

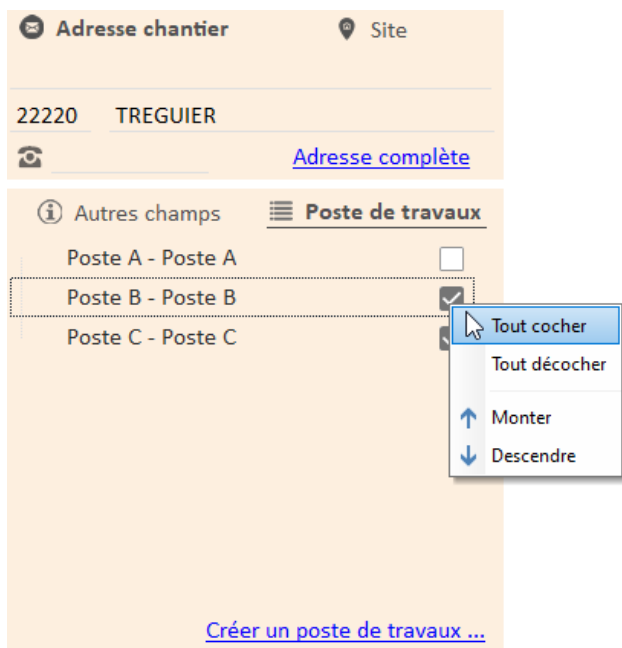

2. Vous pouvez créer un nouveau poste de travaux ponctuellement dans un chantier



Si les paramètres définis dans l'application vous y autorisent, sinon aller dans Options, de l'écran d'accueil > Paramètres > Métier > Poste de travaux

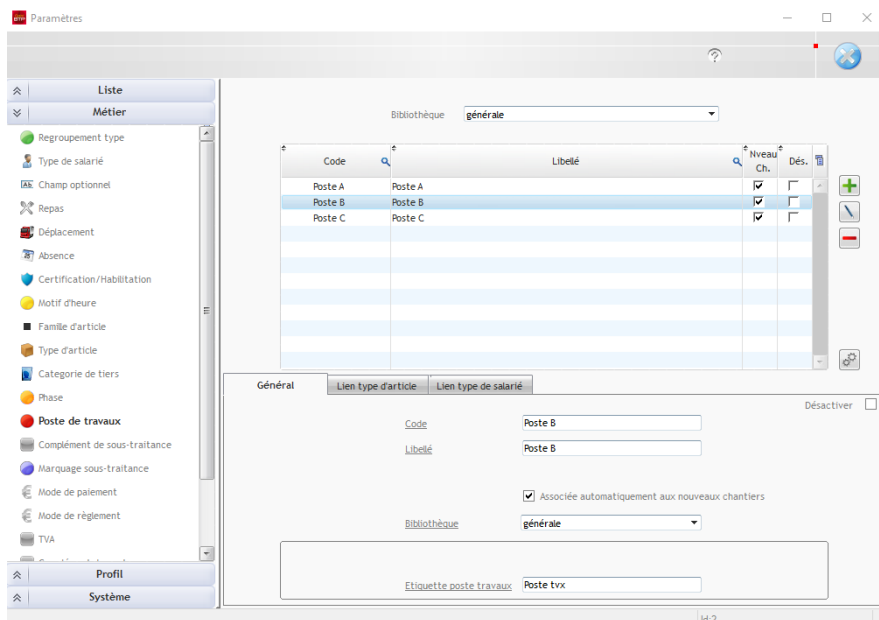

3. Cliquer en bas sur Créer un poste de travaux...

Adresse chantier Site

22220 TREGUIER

Adresse complète

Autres champs Poste de travaux

| | |
|-------------------|-------------------------------------|
| Poste A - Poste A | <input type="checkbox"/> |
| Poste B - Poste B | <input checked="" type="checkbox"/> |
| Poste C - Poste C | <input checked="" type="checkbox"/> |

Créer un poste de travaux ...

4. Saisir le code et le libellé puis valider bouton vert

Poste de travaux

Code D Libellé Poste D

Validation buttons:

5. Le nouveau poste de travaux « D » est à présent visible

Adresse chantier Site

22220 TREGUIER

Adresse complète

Autres champs Poste de travaux

| | |
|-------------------|-------------------------------------|
| D - Poste D | <input checked="" type="checkbox"/> |
| Poste B - Poste B | <input type="checkbox"/> |
| Poste C - Poste C | <input type="checkbox"/> |
| Poste A - Poste A | <input type="checkbox"/> |

Créer un poste de travaux ...

Pour faire l'association automatique des postes de travaux lors de la création d'un chantier

1. Dans l'onglet Options > Paramètres > Métiers > Postes de travaux

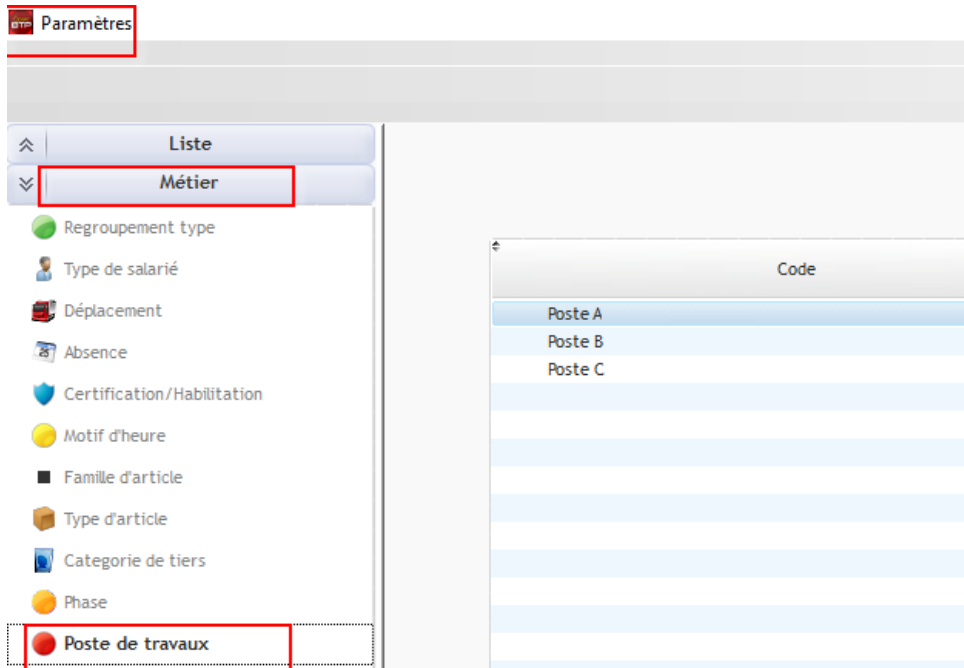

2. Les cases Nveau Ch. ne sont pas cochées

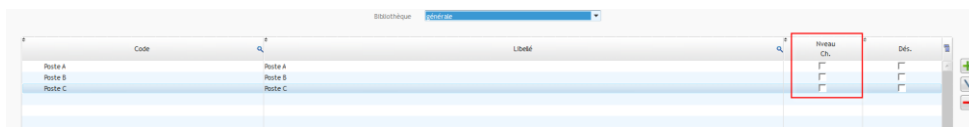

3. Dans l'onglet Général, la case Associé automatiquement aux nouveaux chantiers n'est pas cochée

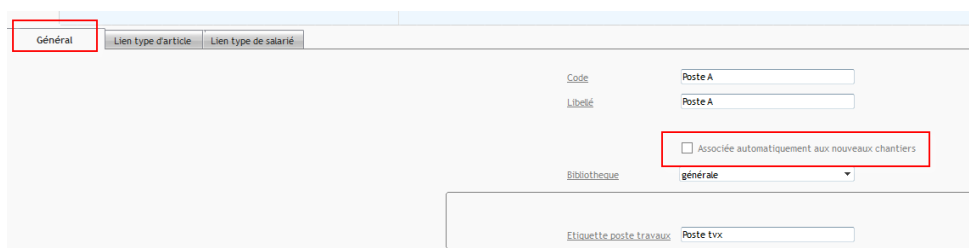

NB : vous pouvez aussi par les onglets 'Lien Type article ou Lien Type salarié' créer un lien entre les types et les postes de travaux afin d'automatiser l'affectation du poste de travaux lors des saisies

Cliquez sur le « Crayon » pour pouvoir faire la modification >



4. Cochez la case « Associé automatiquement aux nouveaux chantiers » et répétez l'opération pour chaque poste de travaux

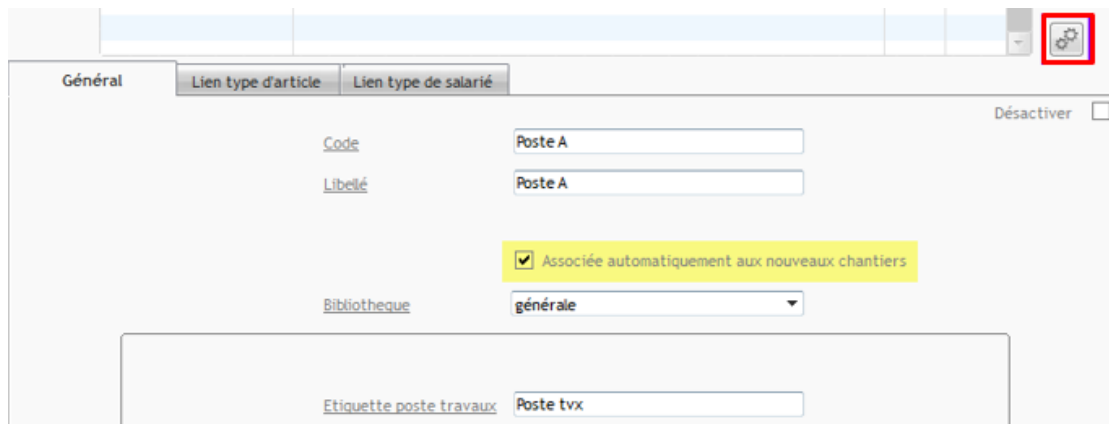

Général Lien type d'article Lien type de salarié

Code Poste A

Libellé Poste A

Associé automatiquement aux nouveaux chantiers

Bibliothèque générale

Etiquette poste travaux Poste tvx

Désactiver

5. Cliquez sur  et choisissez

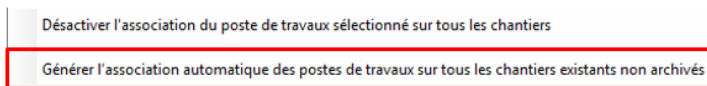

Désactiver l'association du poste de travaux sélectionné sur tous les chantiers

Générer l'association automatique des postes de travaux sur tous les chantiers existants non archivés