

# Comment importer un devis d'un logiciel externe (Batigest, Multi devis...) ?

Pour importer un devis d'un logiciel externe (Batigest dans notre exemple) et créer une nouvelle affaire ou un nouveau chantier :

Aller dans « **Nouveau** », puis « **Affaire/Chantier** » et « **A partir d'une étude Batigest** »

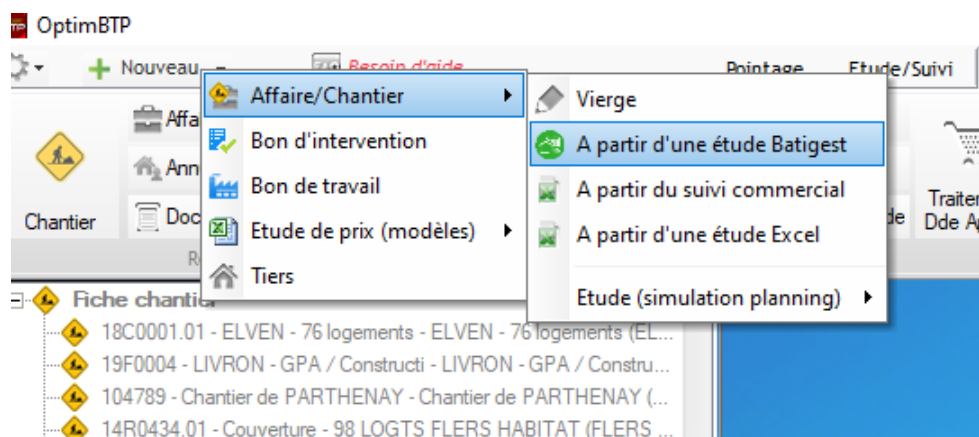

Choisir le devis à importer parmi la liste des études de prix qui s'affiche, puis cliquer sur le

bouton

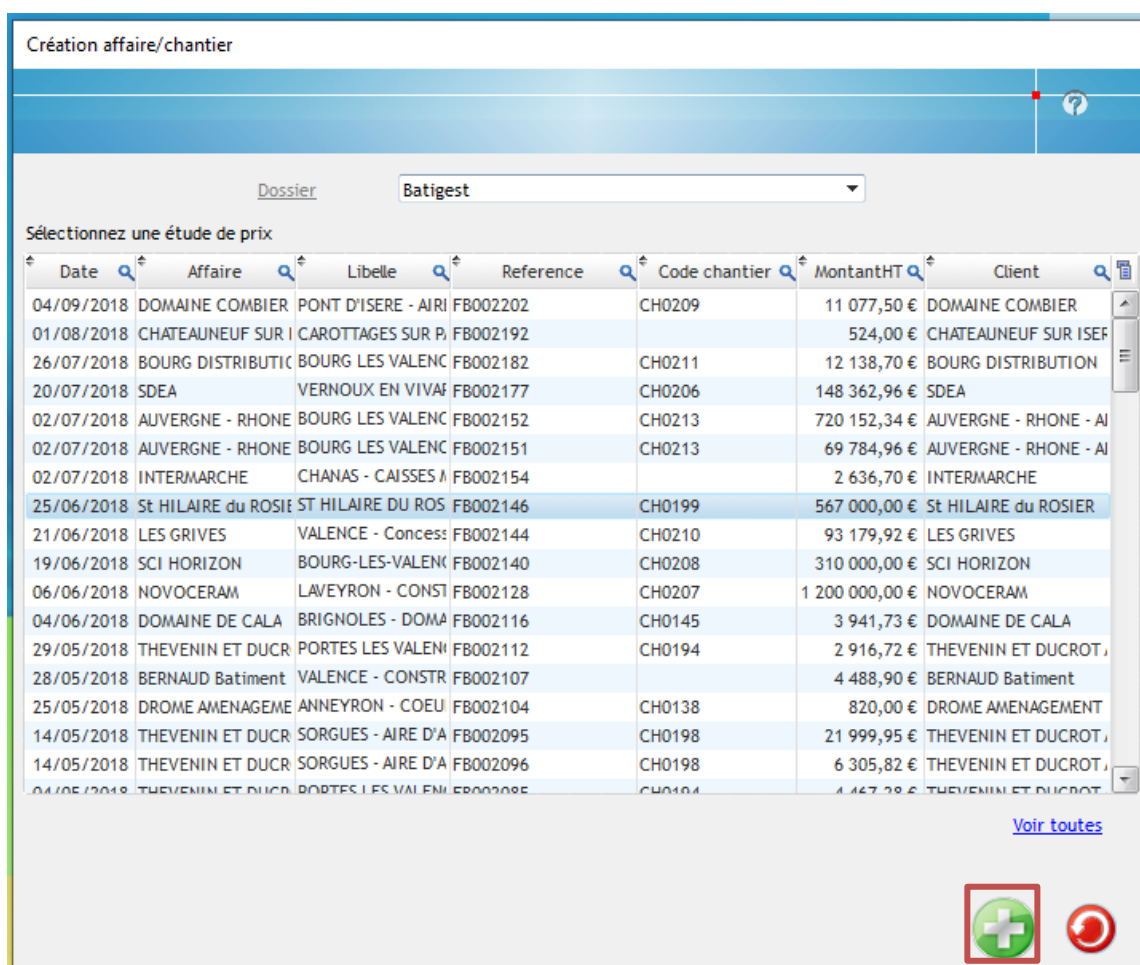

Renseigner les informations obligatoires sur l'écran de **Création Affaire/chantier**.

Vérifier que le paramétrage par défaut concernant les effets de l'import du devis sur la création du budget de référence et/ou sur la création d'affaires, est correct (si le module Vente-Devis n'est pas activé, la première question ne sera visible).

Le corriger si nécessaire, puis **Valider**.

Création affaire/chantier

Informations obligatoires

Affaire: ST HILAIRE DU ROSIER - Nouveau groupe scolaire Hilairois

Chantier: ST HILAIRE DU ROSIER - No

Société: [dropdown] Secteur: [dropdown]

Date début: [dropdown] Code affaire: CH0199

Tot HT marché: 567 000,00 € Zone depl.: [dropdown]



Informations complémentaires

Autres champs	Description	Postes de travaux
Code étude: FB002146	N° commande: [input]	
CP: 38840	Ville: SAINT HILAIRE DU ROSIER	
Client: St HILAIRE du ROSIER	St HILAIRE du ROSIER (SAINT HILAIRE DU ...	
Date marché: 25/06/2018	Date début: [input]	
Dossier serveur: [input]	[input]	
Code analytique: 01		

Création devis commercial pour facturation .....  Oui  Non

Modèle: [M01 - Modele 1](#)

Création étude exécution par duplication de l'étude de prix ....  Oui  Non

Cliquer sur « **Oui** » sur l'écran suivant, pour confirmer la création de la fiche chantier. L'affaire et le chantier sont créés, et le devis intégré en tant que devis initial.

CH0199 - Fiche affaire

**CH0199 - ST HILAIRE DU ROSIER - Nouveau groupe scolaire Hilairois**

Société: ..... Caen  
Secteur: ..... BTP  
Type d'ouvrage: .....  
Chargé affaire: .....  
Date début: ..... 01/11/2019  
Date fin: .....

Maitre d'Ouvrage/Client: **St HILAIRE du ROSIER**  
10, Place du Souvenir Français  
38840 SAINT HILAIRE DU ROSIER

Maitre d'Oeuvre: [Avatar]

Etude(s) de prix

Vers.	Etat	Date	Référence	Libellé	Rédacteur	Px revient	Nb heures	Marché
1	Validée	25/06/2018	FB002146	St HILAIRE du ROSIER		499 267 €	5 978	567 000

Nb: 1 Total: 496 993 € 5 978 567 000 €

Etude(s) d'exécution

Etude				Planning			Suivi	
Date	Libellé	Px revient	Nb heures	Marché	Date deb.	Durée (j)	Date fin	Avanct
12/11/2019	CH0199 - ST HILAIRE DU ROSIER - No	498 756,44 €	5 977,72	567 000,00 €	01/11/2019	0,00		0 %

Etude de prix: Ouvrir, Ajouter, Supprimer

Etude exécution: Ouvrir, Ajouter

Il est aussi possible d'importer des devis dans des affaires ou chantiers déjà existants.

### Pour importer un devis d'un logiciel externe (dans notre exemple Batigest) sur un chantier existant ou une affaire existante :

Aller sur la **fiche Affaire** et se positionner sur **Etudes**.

A droite dans la partie « **Etude de prix** », cliquer sur **Ajouter**, sélectionner **Etude Batigest**

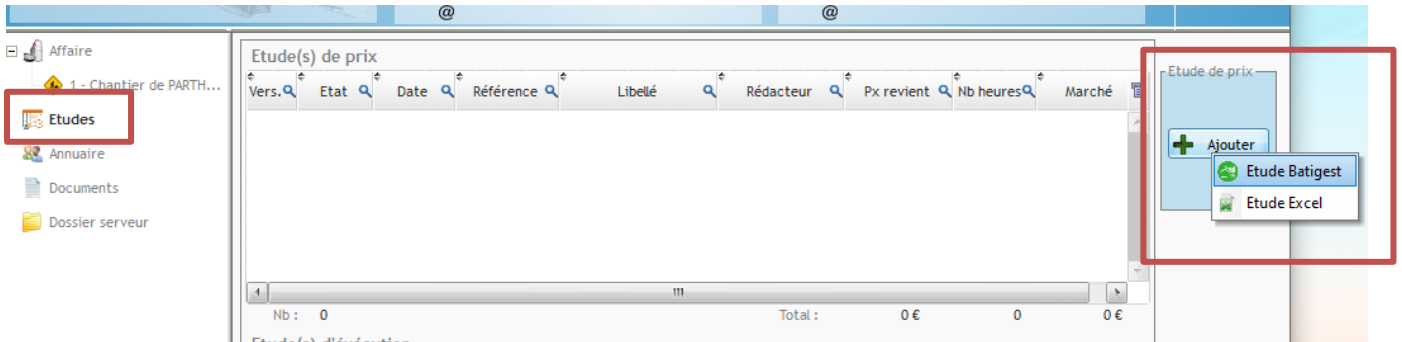

Choisir le devis à importer parmi la liste des études de prix qui s'affiche.

Vérifier que le paramétrage par défaut concernant les effets de l'import du devis sur la création du budget de référence et/ou sur la création d'affaires, est correct (si le module Vente-Devis n'est pas activé, la première question ne sera visible). Le corriger si nécessaire.



Cliquer sur le bouton

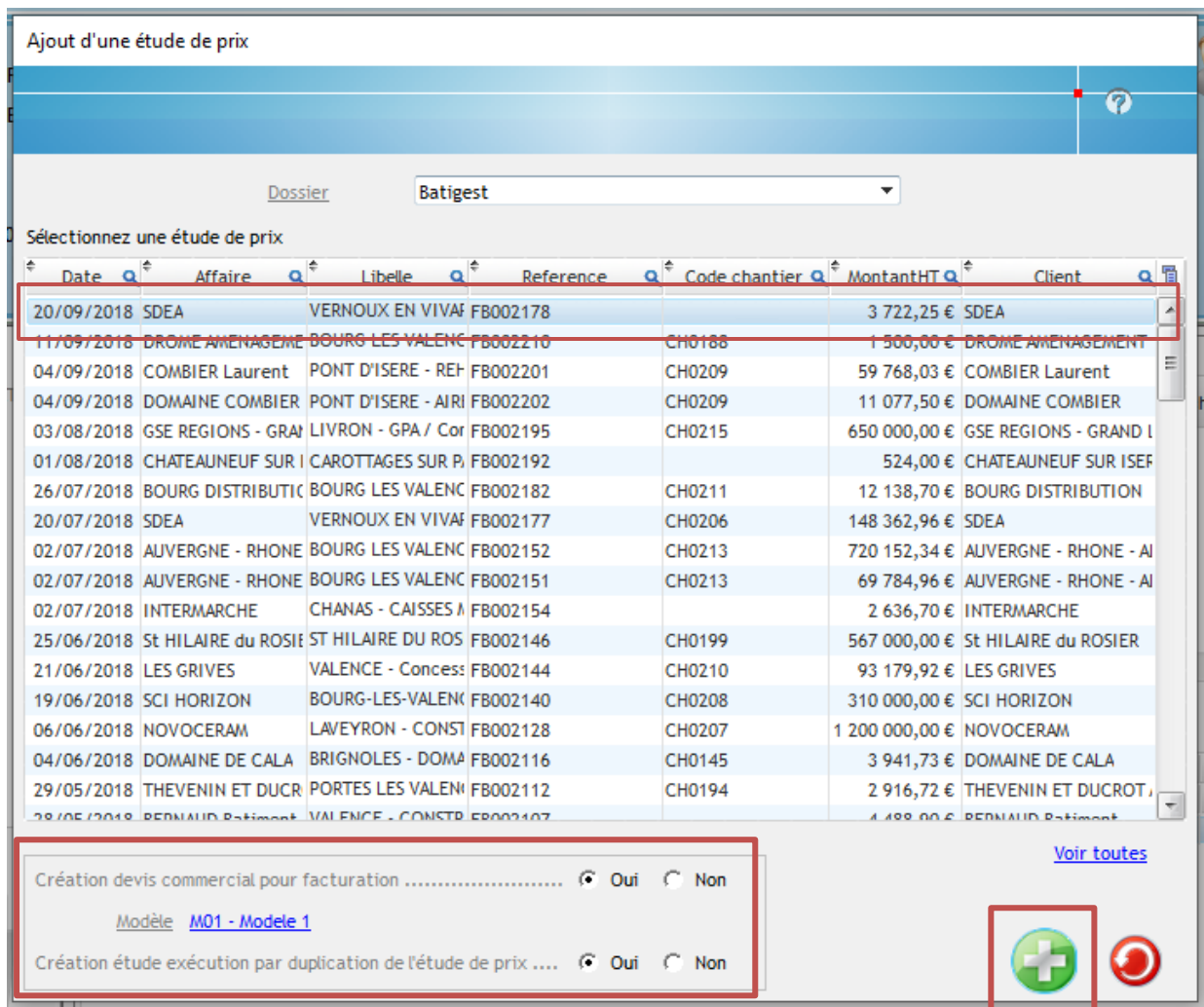

Le devis a bien été intégré à l'affaire et au chantier, en tant que devis initial.

The screenshot displays the software interface with a sidebar on the left containing 'Affaire', 'Etudes', 'Annuaire', 'Documents', and 'Dossier serveur'. The main window is divided into two sections:

**Etude(s) de prix**

Vers.	Etat	Date	Référence	Libellé	Rédacteur	Px revient	Nb heures	Marché
1	Validée	20/09/2018	FB002178	SDEA		3 126 €	9	3 722

Summary: Nb : 1 Total : 3 126 € 9 3 722 €

**Etude(s) d'exécution**

Etude					Planning			Suivi
Date	Libellé	Px revient	Nb heures	Marché	Date deb.	Durée (j)	Date fin	Avanct
08/11/2019	104789 - Chantier de PARTHENAY	3 229,80 €	9,00	3 722,25 €	01/03/2018	0,00		0 %

On the right side, there are two panels: 'Etude de prix' with buttons 'Ouvrir', 'Ajouter', and 'Supprimer'; and 'Etude exécution' with buttons 'Ouvrir' and 'Ajouter'.

La manipulation pour intégrer un autre devis de **type TS** sur une affaire et un chantier sera identique.