

# Comment activer les demandes d'approvisionnement (chantier) sur l'appli mobile ?

Optim'BTP via l'application mobile permet au responsable du chantier de créer des demandes d'approvisionnement tout en étant sur le chantier.

Les informations saisies via son téléphone sont quasi-instantanément visibles dans Optim'BTP. Le responsable du service concerné reçoit aussi un mail automatique (service achats ou autre paramétrage).

## Paramétrer Optim'BTP et l'application mobile

1. Dans les Paramètres - Système – **Serv. Achat/Stock/...**d'Optim'BTP, il faut vérifier les paramétrages du service achat, notamment **la présence d'une adresse mail**.

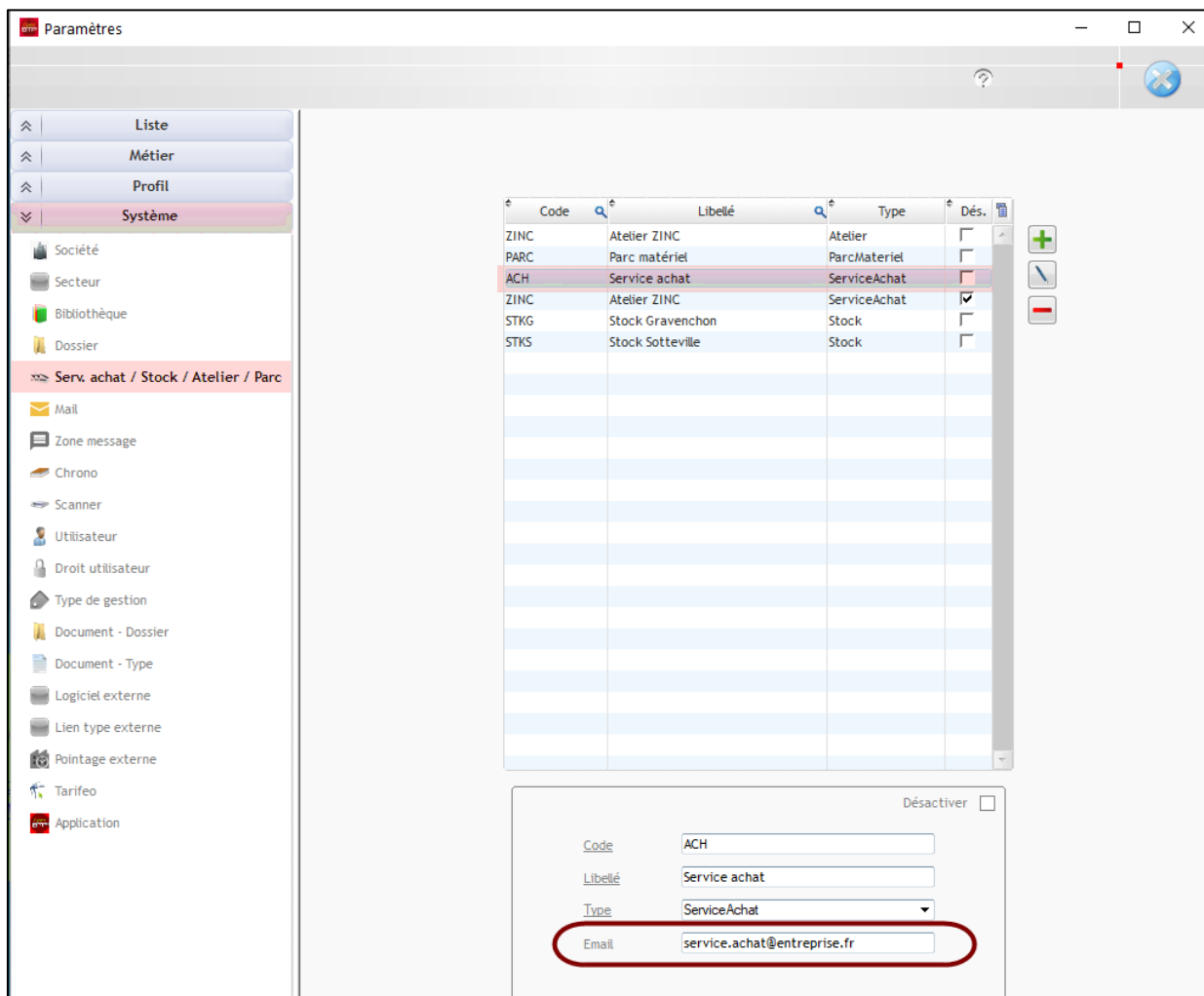

Code	Libellé	Type	Dés.
ZINC	Atelier ZINC	Atelier	<input type="checkbox"/>
PARC	Parc matériel	ParcMateriel	<input type="checkbox"/>
ACH	Service achat	ServiceAchat	<input type="checkbox"/>
ZINC	Atelier ZINC	ServiceAchat	<input checked="" type="checkbox"/>
STKG	Stock Gravenchon	Stock	<input type="checkbox"/>
STKS	Stock Sotteville	Stock	<input type="checkbox"/>

Code	ACH
Libellé	Service achat
Type	ServiceAchat
Email	service.achat@entreprise.fr

2. Dans les paramètres de l'appli-mobile, on indique le service qui réceptionne les demandes d'approvisionnement : Options - Paramètres - Système –**Pointage Externe**

- a. Activer les demandes d'approvisionnement chantier
- b. Associer le service Achat
- c. Choisir les éléments de Bibliothèque à envoyer vers l'appli-mobile :



Le **ET** est restrictif, si votre choix est : Bib = générale **ET** stock=Gravanchon **ET** Famille = Consommation correspond à ne prendre que les articles stockés à Gravanchon de la famille Consommation de la bibliothèque générale !!

- d. Activer l'export des lignes de commandes et accord cadre pour avoir accès aux commandes déjà présentes sur les chantiers. Très pratique pour dupliquer tout ou partie d'une commande.

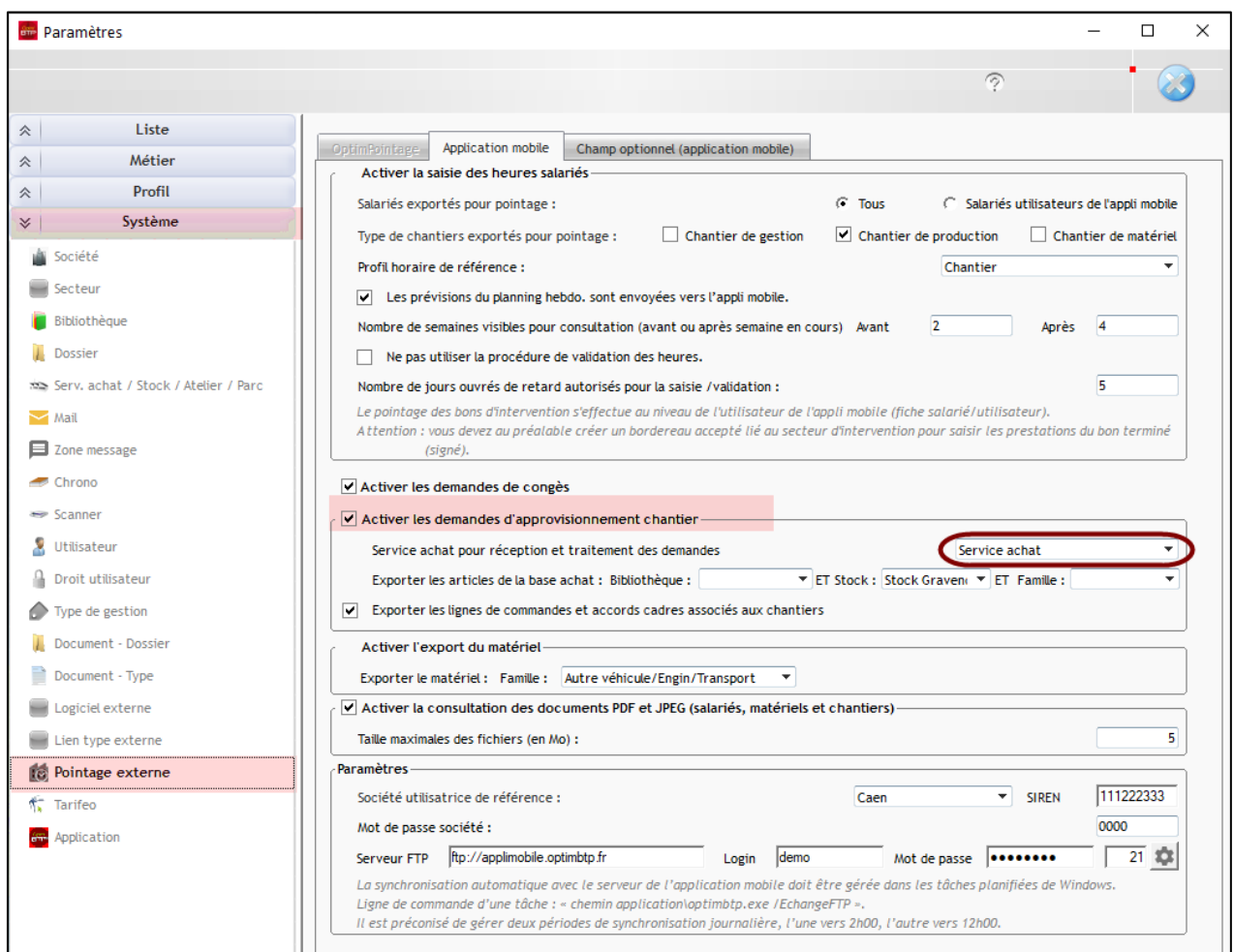

3. À la génération de la demande d'appro par l'appli-mobile, le service achat reçoit **AUSSITÔT** un mail :

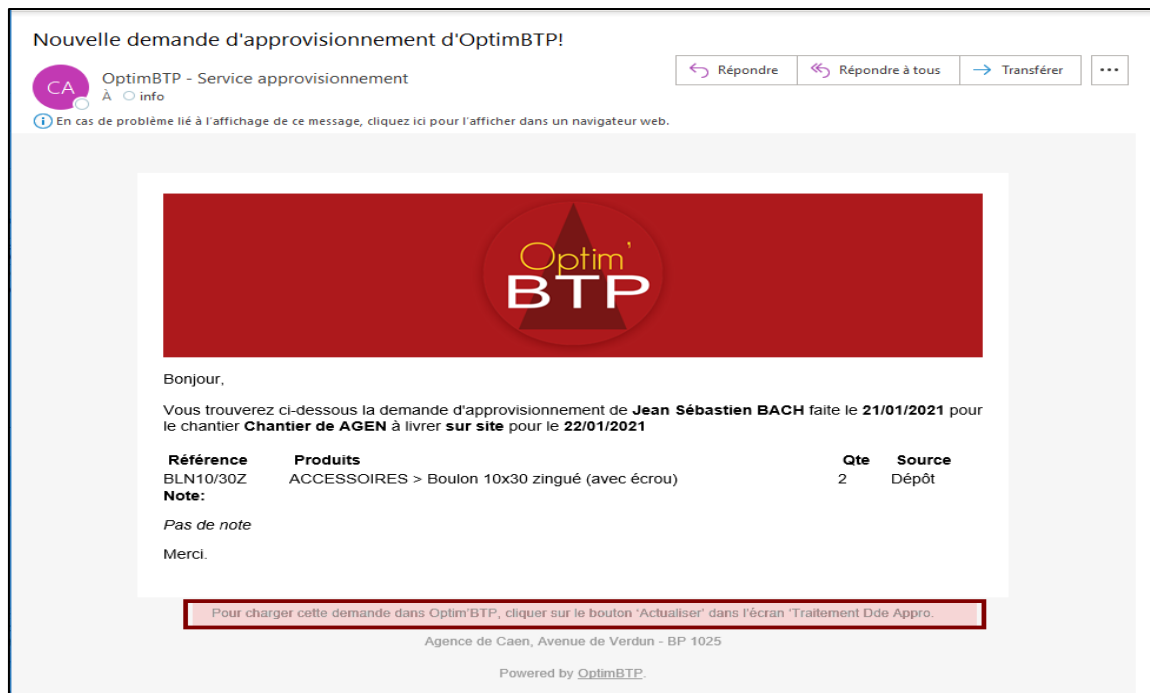

4. Le service achat retrouve les demandes d'approvisionnement de l'appli mobile dans :

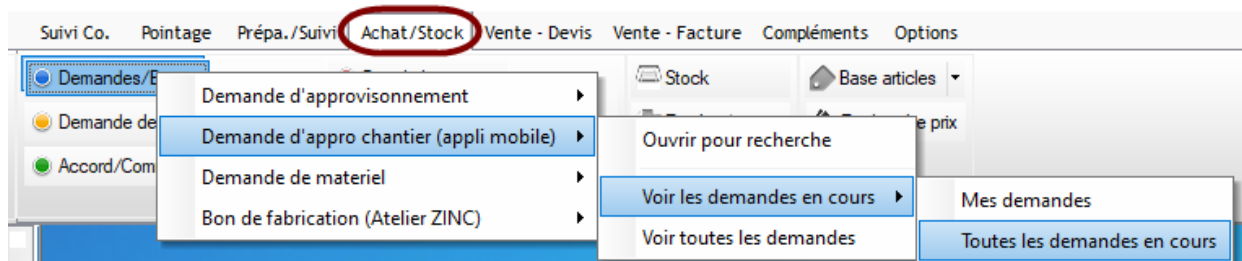

5. Éventuellement, il est possible de **lancer la réactualisation** de cet écran pour récupérer **en instantané** les demandes transmises par l'appli-mobile.

- a. Le service achat peut **imprimer le bon de préparation** pour la livraison et **traiter l'état** de la demande d'appro. Chantier.

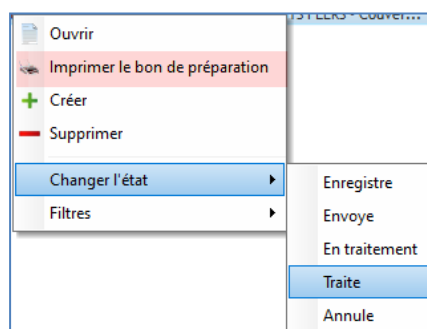

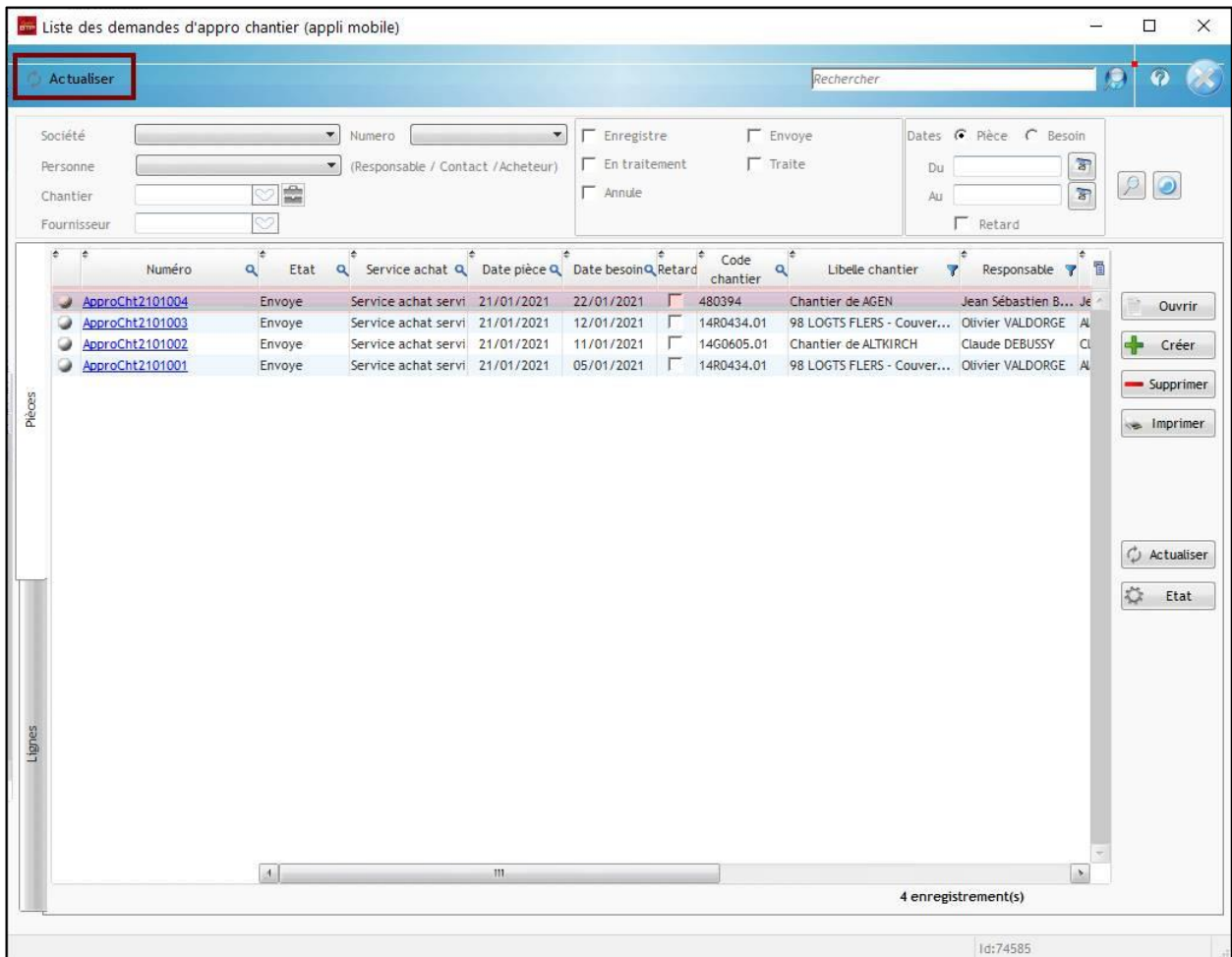

b. Le service achat peut ouvrir la demande d’approvisionnement chantier et **faire une commande, une réservation de stock, une sortie de stock** :

