

Deux types de paramétrages

Depuis les utilisateurs

- ⇒ Cela permet de donner accès à l'application aux **utilisateurs du logiciel** Optim'BTP.
 - Même s'ils ne sont pas dans la liste des salariés

Dans Paramètres / Options / Utilisateurs :

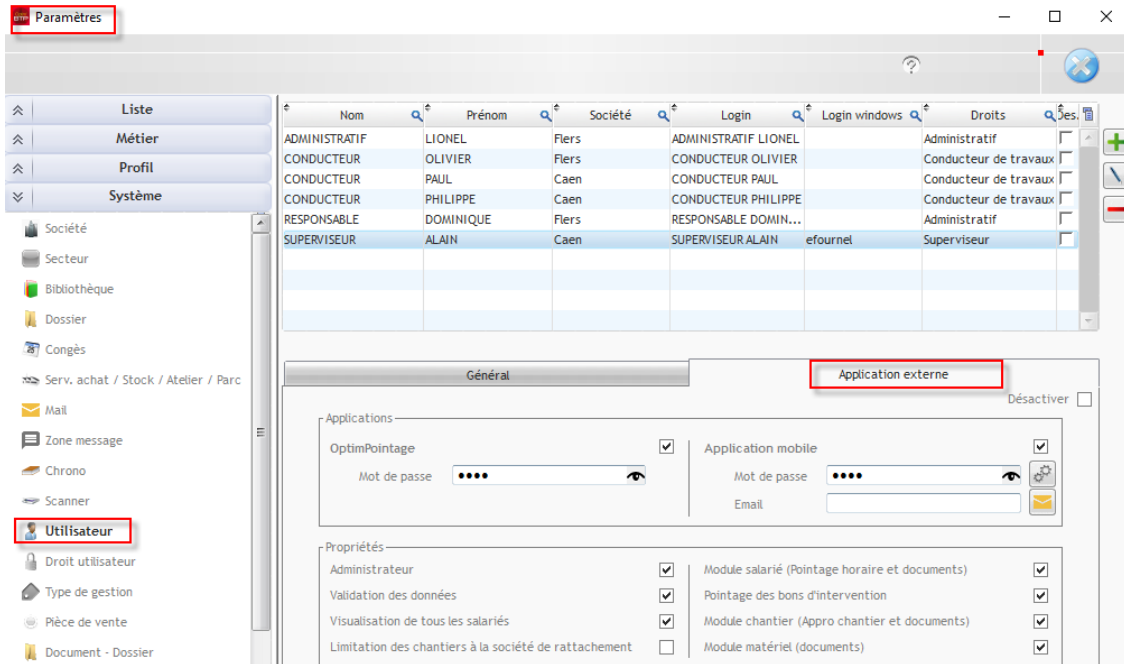

Depuis les salariés

- ⇒ Cela permet de donner accès à l'application **aux salariés de la société**.
 - Même s'ils ne sont pas utilisateurs du logiciel Optim'BTP.

Dans Pointage / Salariés :

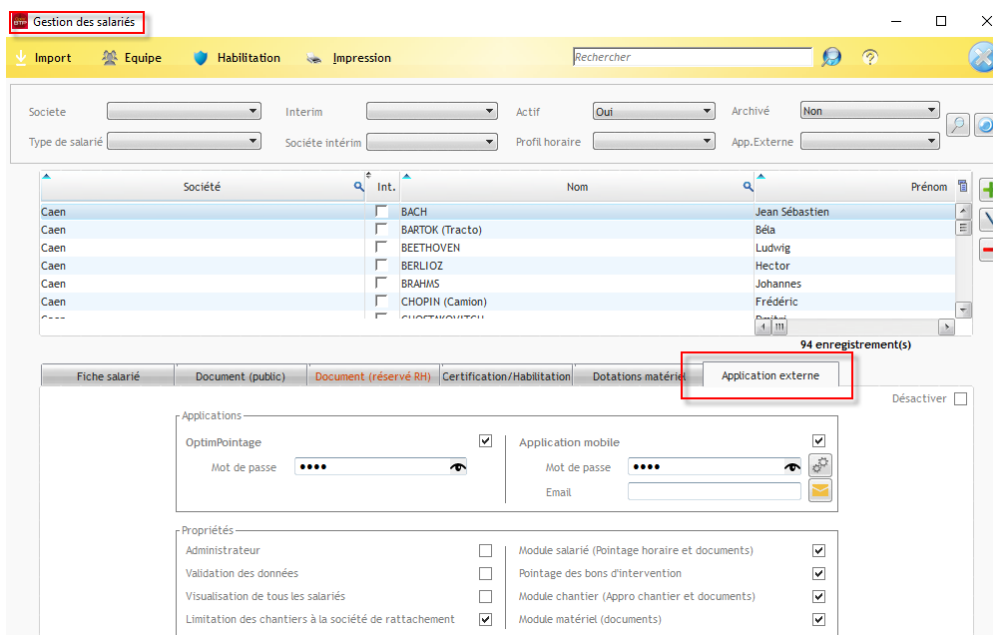

Ordre de priorité

Contexte	Paramétrage accès
Un utilisateur est salarié Optim'BTP	Accès à l'application depuis le paramétrage utilisateur
Un utilisateur n'est pas salarié à Optim'BTP	Accès à l'application depuis le paramétrage utilisateur
Un salarié n'est pas utilisateur d'Optim'BTP	Accès à l'application depuis la fiche salarié

Remarques :

! *En cas de doublon => paramétrage d'un utilisateur/salarié sur les deux accès, **c'est le paramétrage en utilisateur qui prime.***

! *Même si l'utilisateur est rattaché à son salarié, le paramétrage salarié ne suffit pas. **C'est le paramétrage en utilisateur qui prime.***