

## Pour pouvoir exclure certains chantiers des éditions

1. Vous devez vérifier que dans les Paramètres / Liste / Regroupement chantier, un regroupement soit créé.

Si ce n'est le cas, vous le créez en cliquant sur le +

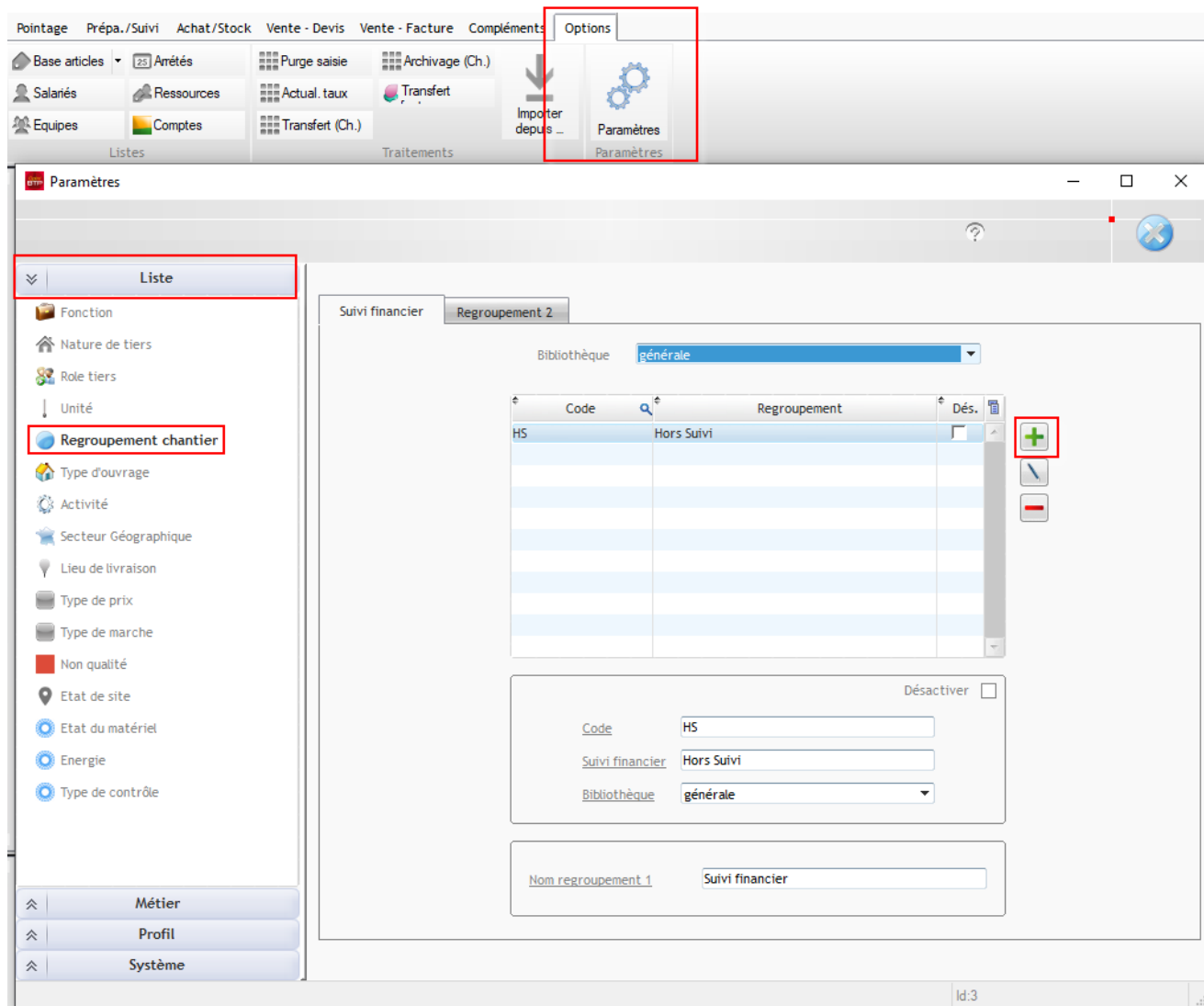

Vous renseignez :

1. le Code en abrégé (Exemple HS)
2. le nom du Code (Exemple Hors suivi)
3. éventuellement la bibliothèque
4. Nom regroupement 1 (Exemple Suivi financier)
5. Et vous validez

**Le regroupement créé va agir comme un filtre lors de la sélection de l'édition.**

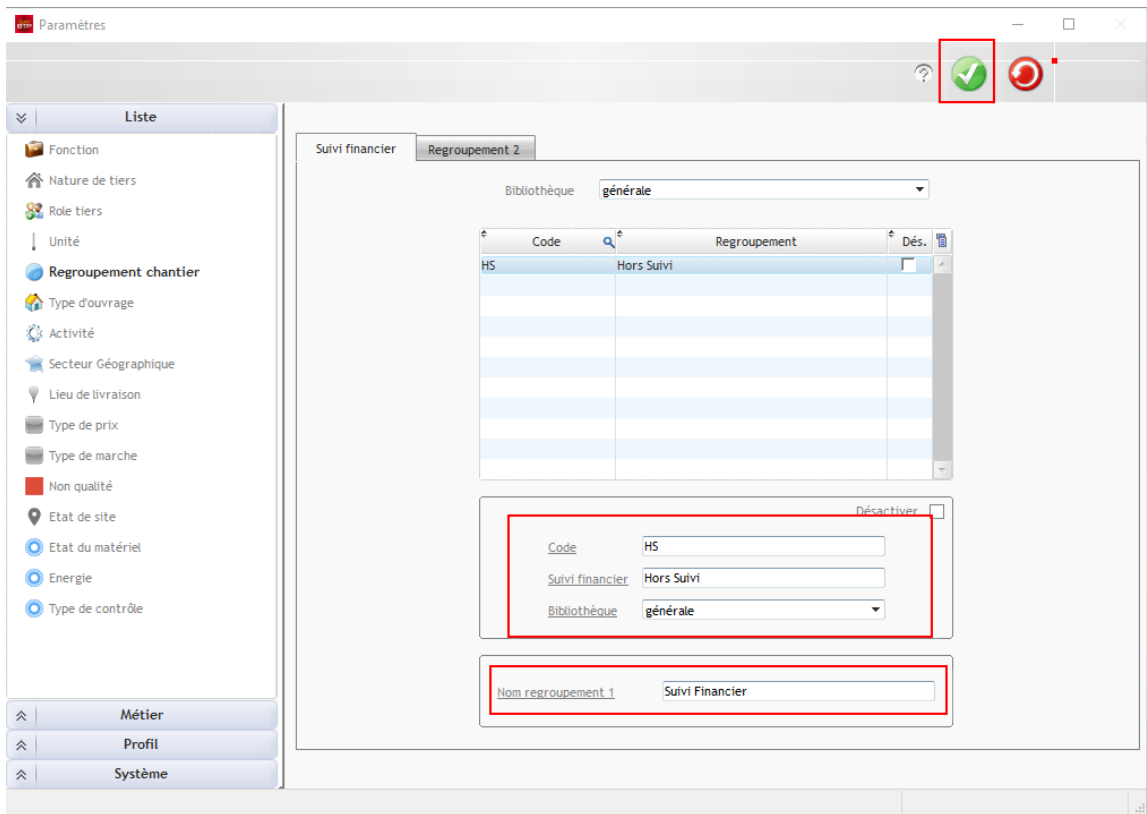

## 2. Vous ouvrez la fiche chantier du chantier à exclusion de l'édition

Dans la fiche chantier au niveau de l'onglet Autres champs, vous avez un champs Suivi Financier et à l'aide de la liste déroulante vous choisissez le regroupement créé précédemment.

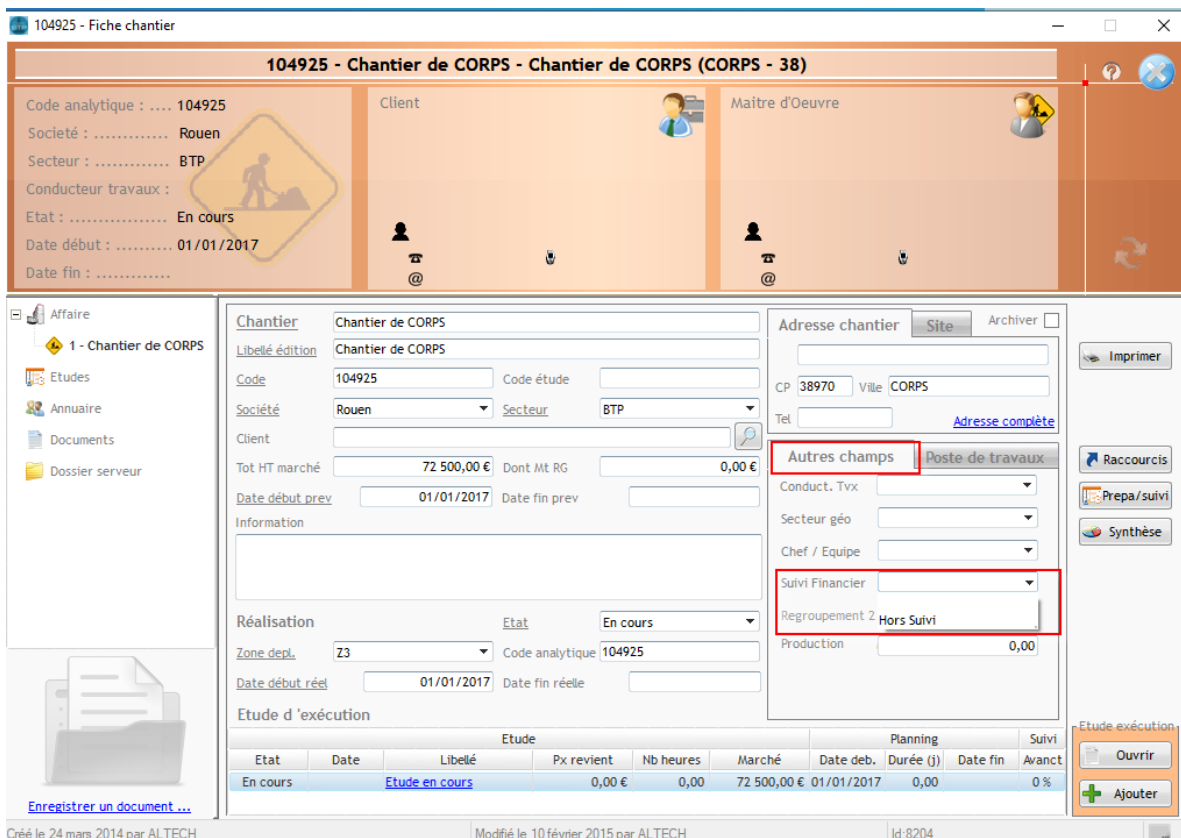

Dans la liste des chantiers en cours le chantier est dans la liste.

Liste des chantiers (Fiche)

Import

Etat **En cours** Conducteur Txv Société **Caen/Flers/Granville/Lis** Secteur

Budget Secteur géo Suivi Financier Regroupement 2

Plus / Moins de filtres

Code chantier	Client	Affaire	Chantier	Code analytique	Société	Ville	Dpt	Date déb. prev.	Date déb. réelle	Ct
103384.02		Chantier de TREGUIER	TTT		Rouen	TREGUIER		01/01/2015	01/01/2015	
103502	AGDE	Chantier de AUDEUX	Chantier de AUDEUX	103502	Rouen	AUDEUX	25	01/01/2016	01/01/2016	Joseph
103602		Chantier de THIZY	Chantier de THIZY	103602	Rouen	THIZY	69	01/01/2017	01/01/2017	
103834		Chantier de PRADES	Chantier de PRADES	103834	Rouen	PRADES	66	01/01/2017	01/01/2017	
104082		Chantier de CAMBRIN	Chantier de CAMBRIN	104082	Rouen	CAMBRIN	62	01/01/2016	01/01/2016	
104267		Chantier de VINCENNES	Chantier de VINCENNES	104267	Rouen	VINCENNES	94	08/01/2017	08/01/2017	
104592		Chantier de OUISTREHAM	Chantier de OUISTREHAM	104592	Rouen	OUISTREHAM	14	01/01/2018	01/01/2018	Ain G
104623		Chantier de ISSIGEAC	Chantier de ISSIGEAC	104623	Rouen	ISSIGEAC	24	01/01/2017	01/01/2017	
104629		Chantier de ARLEUX	Chantier de ARLEUX	104629	Rouen	ARLEUX	59	01/01/2017	01/01/2017	
104774		Chantier de ANDOLSHEIM	Chantier de ANDOLSHEIM	104774	Rouen	ANDOLSHEIM	68	01/06/2018	01/06/2018	
104789		Chantier de PARTHENAY	Chantier de PARTHENAY	104789	Rouen	PARTHENAY	79	01/03/2018	01/03/2018	
104925		Chantier de CORPS	Chantier de CORPS	104925	Rouen	CORPS	38	01/01/2017	01/01/2017	
105010		Chantier de NOGARO	Chantier de NOGARO	105010	Rouen	NOGARO	32	01/01/2018	10/12/2017	
105047		Chantier de SARTILLY	Chantier de SARTILLY	105047	Rouen	SARTILLY	50	01/10/2018	01/10/2018	
105071		Chantier de VIRIFI	Chantier de VIRIFI	105071	Rouen	VIRIFI	38	01/07/2018	01/07/2018	

### 3. Vous ouvrez Edition générale

Dans Analyse / Chantiers en cours, dans la fenêtre des Filtre(s) associé(s) vous retrouvez le champs Regroupement 1, dans la partie Opérateur vous sélectionnez <> à l'aide de la liste déroulante et pour la Valeur le code créé (HS) et cliquez sur l'imprimante pour éditer votre analyse.

Besoin d'aide ...

Pointage Prépa./Suivi Achat/Stock Vente - Devis Vente - Facture Compléments Options

Suivi commercial Planning hebdo **Edition générale** Base articles Arrêtés Purge saisie Archivage (Ch.) Salariés Ressources Actual. taux Transfert Importer depuis Paramètres Equipes Comptes Transfert (Ch.) Paramètres

Sélection de votre édition

Export

Thèmes et éditions

- Analyse
- Affaires en cours
- Chantiers en cours**
- Tableau Chantiers en cours
- Affaires terminées
- Chantiers terminés
- Tableau Chantiers terminés
- Analyse chantier par type
- Analyse chantier par poste de tvx
- Tableau des en cours (Reste à dépenser)
- Total des Chantiers (Factures)
- Total des Chantiers (Factures+BL)
- Suivi mensuel Chantier
- Export Situation chantiers
- Source tableau croisé dynamique XL
- Courriers
- Listes
- Pointage consommation
- Pointage Heures

Filtre(s) associé(s):

N°	Champ	Opérateur	Valeur
1	Société	=	
2	Conducteur Txv	=	
3	Chargé Affaires	=	
4	Code Regroupement 1	<>	
5	Code Regroupement 2	<	
6	Date début analyse	<=	
7	Date fin analyse	<=	

Réinitialisation des filtres

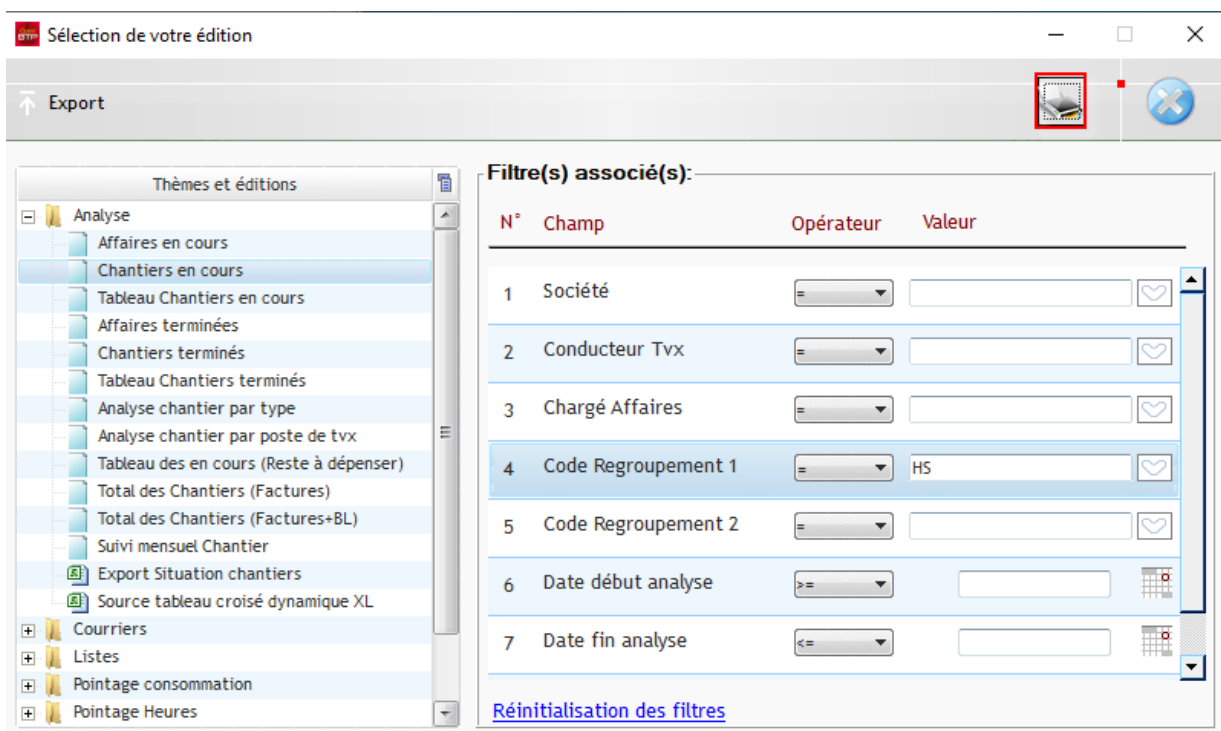
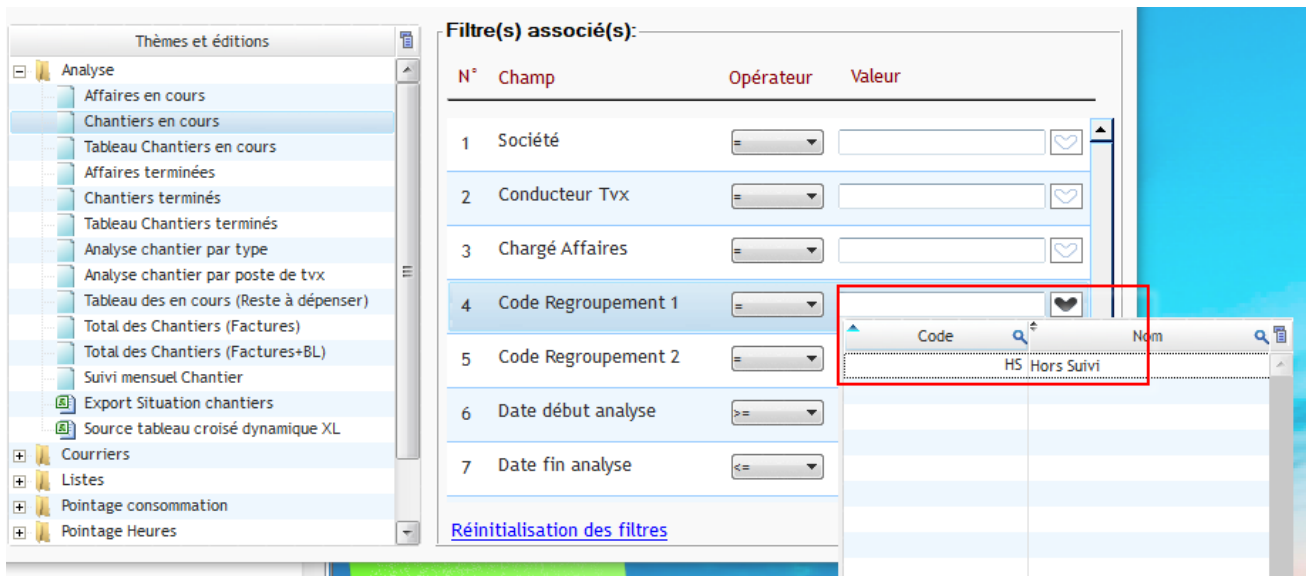

Par contre au niveau de l'édition il a bien été retiré et le filtre de l'édition est inscrit.

Agence de Rouen  
**CHANTIERS EN COURS**

Filtre édition: Code Regroupement 1 <-> HS

Désignation	Heures prévues	Heures réalisées	Heures restantes	PREVISION			REALISATION				SIMULATION	
				Montant Dépenses	Montant Marché	R/D	Montant Dépense	Montant Facture	R/D	Montant Marge	Recette Théorique	En cours
103502 - Chantier de AUDEUX	14	429	-415	4 489	4 265	0,95	25 904	2 747	0,11	-23 156	24 614	-21 867
103602 - Chantier de THIZY	2 075	35	2 040	284 762	263 574	0,93	2 060	-1 971	-0,96	-4 032	1 907	-3 878
103834 - Chantier de PRADES				5 116	5 115	1,00	118			-118	118	
104082 - Chantier de CAMBRIN				23	23	1,00		23		23	0	0
104287 - Chantier de VINCENNES							12 588			-12 588		
104562 - Chantier de OUISTREHAM	34			2 621	3 658	1,30		0		0		
104789 - Chantier de PARTHENAY							8 400			-8 400		
STKG - Stock principal							-17 555		0,00	17 555		
STKS - Stock de Sotteville							-14 566		0,00	14 566		
<b>TOTAL</b>	<b>2 123</b>	<b>464</b>	<b>1 659</b>	<b>297 211</b>	<b>276 635</b>	<b>0,93</b>	<b>16 949</b>	<b>799</b>	<b>0,05</b>	<b>402 104</b>	<b>135 064</b>	<b>-104 731</b>