

L'affichage de la liste de matériel est filtré selon l'état du matériel.

Par défaut, les matériels ayant comme état "rebut", "fin de loc.", "vol", "revente", "hors service" n'apparaissent plus dans la liste.

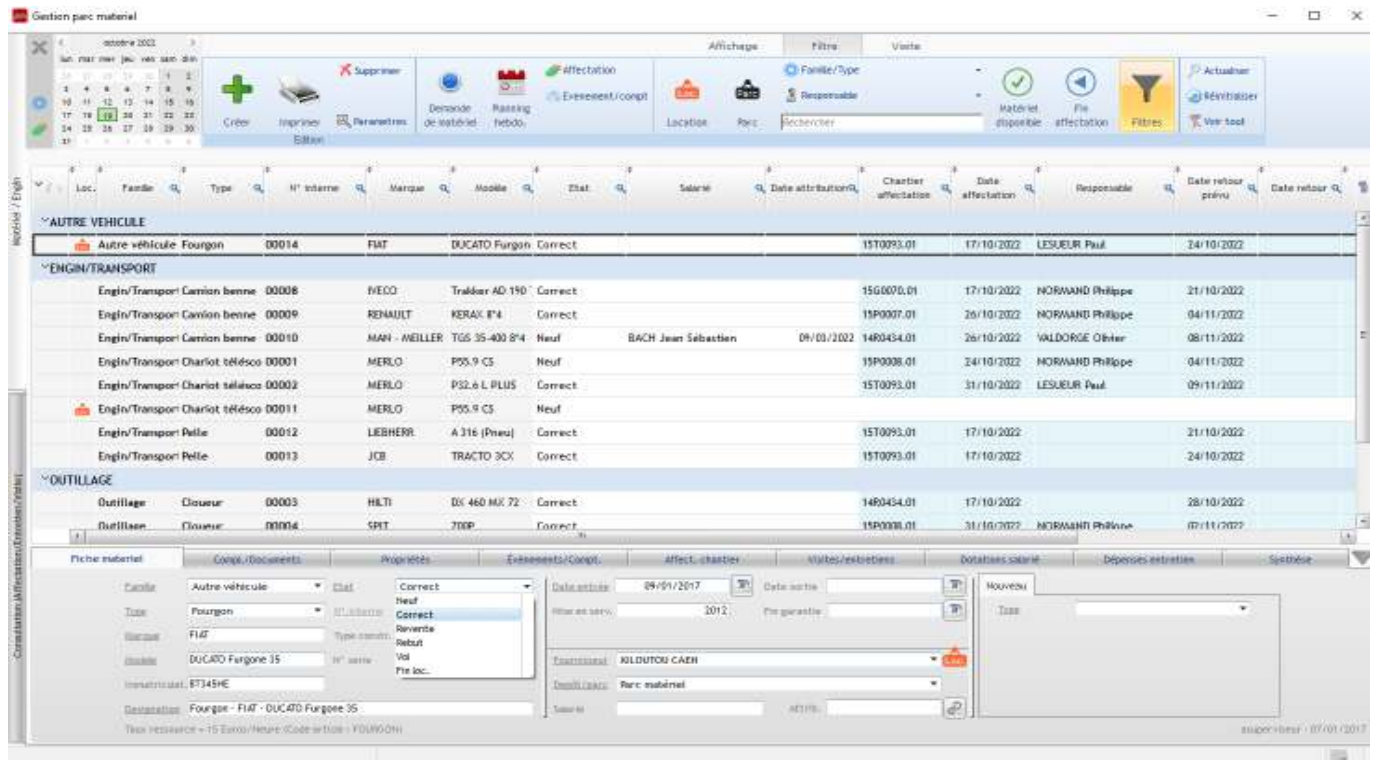

Dans la gestion du parc matériel, pour faire apparaître d'autres états de matériel, aller dans **Filtres/Etat** puis cocher ou décocher selon les besoins.

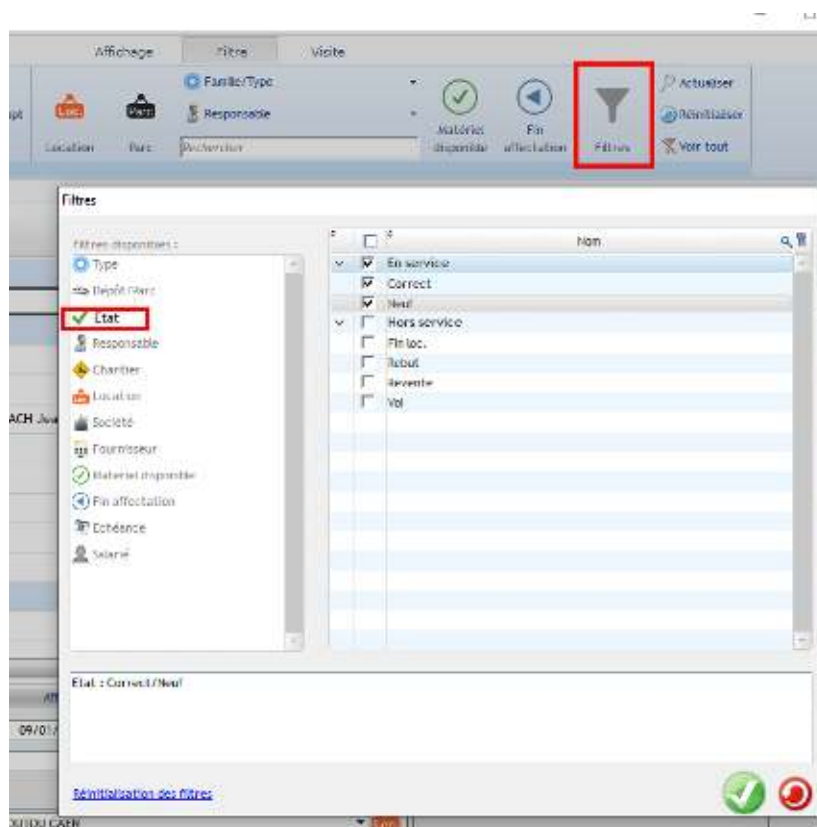

Avec les droits Superviseur, il est possible de rajouter des états de matériel dans **Options/Paramètres/Liste/Etat du matériel**

The screenshot displays the Optim'BTP software interface. At the top, the 'Options' menu is open, and the 'Paramètres' option is highlighted with a red box. Below this, the 'Paramètres' window is open, showing a list of configuration options on the left. The 'Etat du matériel' option is highlighted with a red box. The main area of the window shows a table of material states with columns for 'Code', 'Libellé', and 'Dés.'. The table contains the following entries:

Code	Libellé	Dés.
CORRECT	Correct	<input type="checkbox"/>
FINLOC	Fin loc.	<input type="checkbox"/>
NEUF	Neuf	<input type="checkbox"/>
REBUT	Rebut	<input type="checkbox"/>
REVENTE	Revente	<input type="checkbox"/>
VOL	Vol	<input type="checkbox"/>

Below the table, there is a form for adding a new state. The 'Code' field contains 'CORRECT' and the 'Libellé' field contains 'Correct'. There are checkboxes for 'En service' (checked) and 'Par défaut' (unchecked). A red box highlights the '+' button in the top right corner of the table, indicating the action to add a new state.