

Comment faire un rapprochement de la saisie du pointage horaire avec les bulletins de paie?

Dans le logiciel suivi heures chantier Optim'BTP, il est possible de rapprocher les pointages horaires avec les éléments réels de la paie afin de faire une comparaison entre coût réels et coûts estimés, et le cas échéant créer des écritures de compensation.

Rapprochement de la saisie pointage hebdo avec les bulletins de paie

Vous avez accès via le Pointage/Prépa paie au **"Comparatif coûts réels/estimés"**.

The screenshot displays the Optim'BTP software interface. The top navigation bar includes 'Référentiel', 'Suivi co.', 'Pointage', 'Prépa/Suivi', 'Achat/Stock', 'Vente/Devis', 'Vente/Facture', 'Compléments', and 'Options'. The 'Pointage' menu is highlighted. The left sidebar lists various modules, with 'Comparatif coûts réels/estimés' highlighted in red. The main window shows the 'Comparatif coûts réels/estimés' module with a 'Paramètres' dialog box open. The dialog box allows configuring the analysis period (Entreprise - Mensuel - Août 2024), profile (Entreprise), company (Fiers), type (Mensuel), start date (01/08/2024), end date (31/08/2024), and other options like 'Détail par type de salarié', 'Détail par salarié', and 'Avec analytique chantier'. Below the dialog box, there are tabs for 'Données paye', 'Comparatif heures de production', 'Comparatif autres montants', and 'Écritures de compensations'. A table with columns 'Salarié', 'Type', 'Mt Heure', 'Mt Repas', 'Mt Depl', 'Mt Frais', and 'Commentaire' is visible. The 'Comparatif coûts réels/estimés' option in the sidebar is highlighted in red.

Dans l'écran concerné, il est possible de paramétrer les champs à comparer ainsi que de choisir d'activer ou non la création d'écritures de compensation

The screenshot shows the 'Comparatif coûts réels/estimés - Paramétrage' dialog box. The 'Paramètres' button is highlighted in red. The dialog box contains a table for mapping fields from the software to the payroll system. The table has columns for 'Libellé', 'Heure', 'Repas', 'Déplacement', and 'Autre frais'. The 'Activation des écritures de compensation' checkbox is checked and highlighted in red.

Libellé	Heure	Repas	Déplacement	Autre frais
Heure	<input checked="" type="checkbox"/>	<input type="checkbox"/>	<input type="checkbox"/>	<input type="checkbox"/>
H. Transport	<input type="checkbox"/>	<input type="checkbox"/>	<input type="checkbox"/>	<input checked="" type="checkbox"/>
H. Conduite	<input type="checkbox"/>	<input type="checkbox"/>	<input type="checkbox"/>	<input type="checkbox"/>
H. Nuit /Dim.	<input checked="" type="checkbox"/>	<input type="checkbox"/>	<input type="checkbox"/>	<input type="checkbox"/>
Repas	<input type="checkbox"/>	<input checked="" type="checkbox"/>	<input type="checkbox"/>	<input type="checkbox"/>
Déplacement	<input type="checkbox"/>	<input type="checkbox"/>	<input checked="" type="checkbox"/>	<input type="checkbox"/>
Production (Montant)	<input type="checkbox"/>	<input type="checkbox"/>	<input type="checkbox"/>	<input type="checkbox"/>
Primes (Liste)	<input type="checkbox"/>	<input type="checkbox"/>	<input type="checkbox"/>	<input checked="" type="checkbox"/>

Colonne de référence pour écriture de compensation (=double clic)

Prise en compte des affaires de gestion

Activation des écritures de compensation

Ensuite il faut créer des périodes de comparaison en cliquant sur le bouton « + » soit avec un fichier émanant de la paie selon un modèle proposé par Optim'BTP, soit en saisissant les éléments manuellement, voir exemples ci-dessous :

1) Exemple saisie détaillée de chaque salarié et Comparatif heures de production :

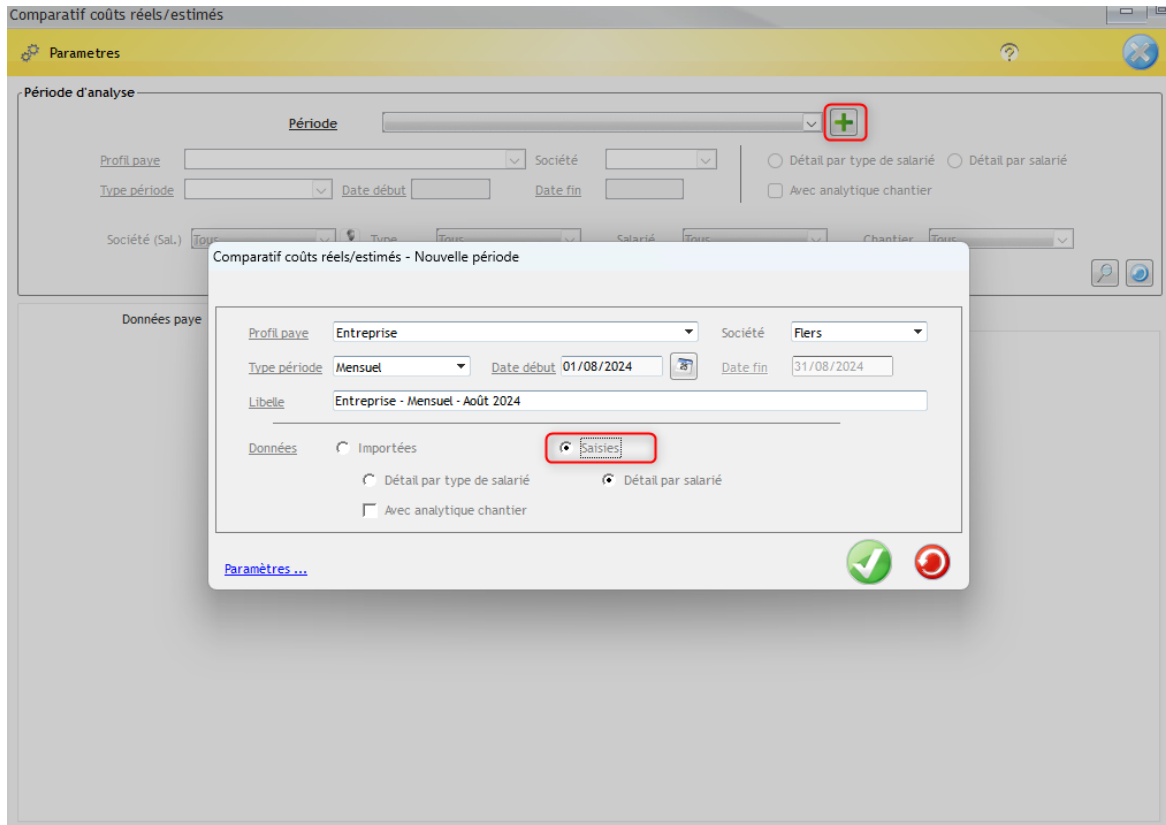

Il faut saisir dans la ligne supérieure les informations comme dans le pointage journalier

Salarié	Type	MT Heure	MT Repas	MT Dept	MT Frais	Commentaire
BERNER Florent	Chant	3 000,00	300,00	300,00	100,00	
LOPES alain	Chant	3 500,00	300,00	300,00	100,00	

Cela donne la page de comparatif de ci-dessous.

	Coûts réels (Paye)		Coûts estimés (OptimBTP)		Ecart		Contrôle du taux horaire		
	Mt	Heure prod	Mt	Heure prod.	Mt	%	Nb H	Taux moy. en cours	Taux moy. réel
Chant - MO Chantier	6 500 €		6 000 €		500 €	8 %	240	25,00 €	27,08 €
BERNIER Florent (M0930)	3 000 €		3 000 €				120	25,00 €	25,00 €
LOPES alain (M0878)	3 500 €		3 000 €		500 €	14 %	120	25,00 €	29,17 €
TOTAL	6 500 €		6 000 €		500 €	8 %	240	25,00 €	27,08 €

2) Exemple importation des données paie en utilisant le fichier « Modèle import Cout réels MO » :

- Renseigner fichier d'importation accessible à la création d'une période

Matricule Paye	Mt Heure	Mt Repas	Mt Deplacement	Mt prime/frais	Code analytique Chant	Code Chantier	Date début	Date fin	Commentaire
M0930	1 726,67	0,00	89,00	0,00			01/08/2024	31/08/2024	
M0878	863,33	0,00	48,00	325,50			01/08/2024	31/08/2024	
M0009	1 243,20	0,00	78,00	0,00			01/08/2024	31/08/2024	
M0009	777,00	0,00	78,00	0,00			01/08/2024	31/08/2024	
M0009	1 087,80	0,00	78,00	0,00			01/08/2024	31/08/2024	

- Importer le fichier Excel après avoir créé la période :

Comparatif coûts réels/estimés - Nouvelle période

Profil paye: Entreprise Société: Fiers

Type période: Mensuel Date début: 01/08/2024 Date fin: 31/08/2024

Libellé: Entreprise - Mensuel - Août 2024

Données: Importées Saisies

Fichier: Modèle d'importation

- Voir le Comparatif heures de production / Comparatif autres montants

Comparatif coûts réels/estimés

Paramètres

Période d'analyse

Période: **Entreprise - Mensuel - Août 2024 import**

Profil paye: **Entreprise** Société:

Type période: **Mensuel** Date début: **01/08/2024** Date fin: **31/08/2024**

Société (Sal.): **Tous** Type: **Tous** Salarié: **Tous**

Exclure les salariés sans pointages et les salariés sans données paye

Données paye | Comparatif heures de production | Comparatif autres montants | Écritures de compensations

	Coûts réels (Paye)		Coûts estimés (OptimBTP)		Ecart		Contrôle du taux horaire	
	Mt	Heure prod.	Mt	Heure prod.	Mt	%	Nb H	Taux moy. en cours
Chant - MO Chantier	2 590 €		6 000 €		-3 410 €	-132 %	240	25,00 €
BERNIER Florent (M0930)	1 727 €		3 000 €		-1 273 €	-74 %	120	25,00 €
LOPES alain (M0878)	863 €		3 000 €		-2 137 €	-248 %	120	25,00 €
Etud - MO Etude	3 108 €		1 264 €		1 844 €	59 %	40	31,60 €
DEBUSSY Claude (M0009)	3 108 €		1 264 €		1 844 €	59 %	40	31,60 €
TOTAL	5 698 €		7 264 €		-1 566 €	-27 %	280	25,94 €

Comparatif coûts réels/estimés

Paramètres

Période d'analyse

Période: **Entreprise - Mensuel - Août 2024 import**

Profil paye: **Entreprise** Société:

Type période: **Mensuel** Date début: **01/08/2024** Date fin: **31/08/2024**

Société (Sal.): **Tous** Type: **Tous** Salarié: **Tous**

Exclure les salariés sans pointages et les salariés sans données paye

Données paye | Comparatif heures de production | Comparatif autres montants | Écritures de compensations

	Coûts réels			Coûts estimés (OptimBTP)			Ecart		
	Mt Repas	Mt Depl	Mt Frais	Mt Repas	Mt Depl	Mt Frais	Mt Repas	Mt Depl	Mt Frais
Chant - MO Chantier		137 €	326 €	294 €	78 €		-294 €	59 €	326 €
BERNIER Florent (M0930)		89 €		147 €	39 €		-147 €	50 €	
LOPES alain (M0878)		48 €	326 €	147 €	39 €		-147 €	9 €	326 €
Etud - MO Etude		234 €		49 €	17 €		-49 €	217 €	
DEBUSSY Claude (M0009)		234 €		49 €	17 €		-49 €	217 €	
TOTAL		371 €	326 €	343 €	95 €		-343 €	276 €	326 €

Si la génération d'écritures de compensation est souhaitée, il faut lors de la saisie détaillée cocher la case « **Avec analytique chantier** » et lors de l'import d'un fichier avoir renseigné la colonne « **Code chantier** ».

Cela renseigné correctement, permet d'avoir accès à l'onglet « **Écritures de compensation** » et pouvoir générer les écritures afin d'ajuster les coûts estimatifs à la réalité sur chaque chantier ayant fait l'objet d'un pointage.

Comparatif coûts réels/estimés

Paramètres

Période d'analyse

Période: **Entreprise - Mensuel - Septembre 2024**

Profil paye: **Entreprise** Société: []

Type période: **Mensuel** Date début: **01/09/2024** Date fin: **30/09/2024**

Société (Sal.): **Tous** Type: **Tous** Salarié: **Tous** Chantier: **Tous**

Exclure les salariés sans pointages et les salariés sans données paye

Détail par type de salarié Détail par salarié

Avec analytique chantier

Données paye | Comparatif heures de production | Comparatif autres montants | **Écritures de compensations**

[Générer les écritures de compensations par chantier et type de main d'œuvre](#)

Comparatif coûts réels/estimés

Paramètres

Période d'analyse

Période: **Entreprise - Mensuel - Septembre 2024**

Profil paye: **Entreprise** Société: []

Type période: **Mensuel** Date début: **01/09/2024** Date fin: **30/09/2024**

Société (Sal.): **Tous** Type: **Tous** Salarié: **Tous** Chantier: **Tous**

Exclure les salariés sans pointages et les salariés sans données paye

Détail par type de salarié Détail par salarié

Avec analytique chantier

Données paye | Comparatif heures de production | Comparatif autres montants | **Écritures de compensations**

Date	Type	Code chantier	Libellé chantier	Mt Heure	Mt Repas	Mt Depl	Mt Opt1
30/09/2024	Chant	103384	Chantier de TREGUIER	12,50	38,65	11,00	
30/09/2024	Chant	103602	Chantier de THIZY	12,50	32,10	11,00	
30/09/2024	Chant	103834	Chantier de PRADES	12,50	32,10	11,00	
30/09/2024	Chant	104267	Chantier de VINCENNES	12,50	38,65	11,00	

[Effacer les écritures de compensations](#)