

Comment importer un devis d'un logiciel externe (Batigest, Multi devis...) à partir du module Vente-Devis ?

Pour importer un devis d'un logiciel externe (dans notre exemple **Batigest**) à partir du module Vente-Devis, il faut aller sur **Générer devis** puis **Importer** et sélectionner **Etude Batigest**.

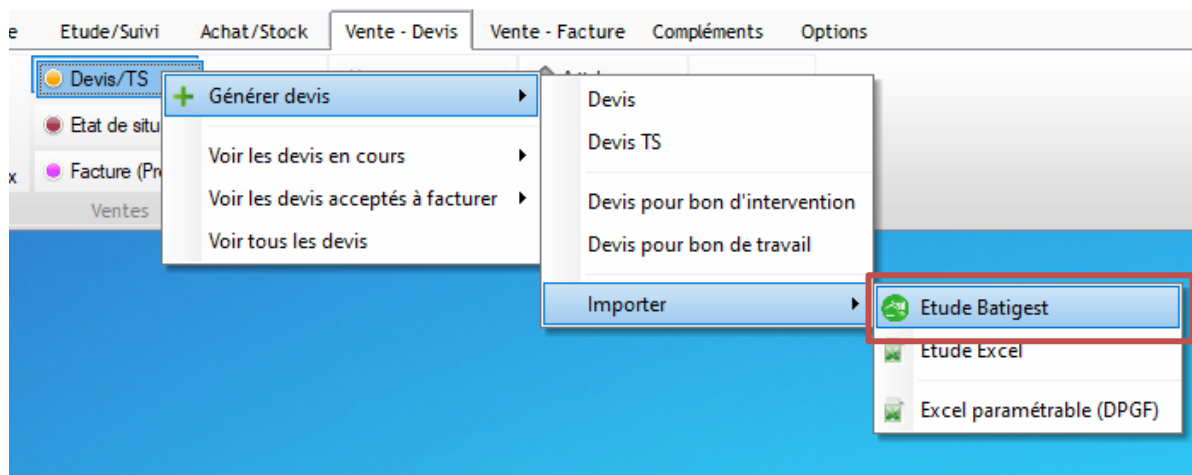

Choisir le devis à importer parmi la liste des études de prix qui s'affiche.



Cliquer sur le bouton

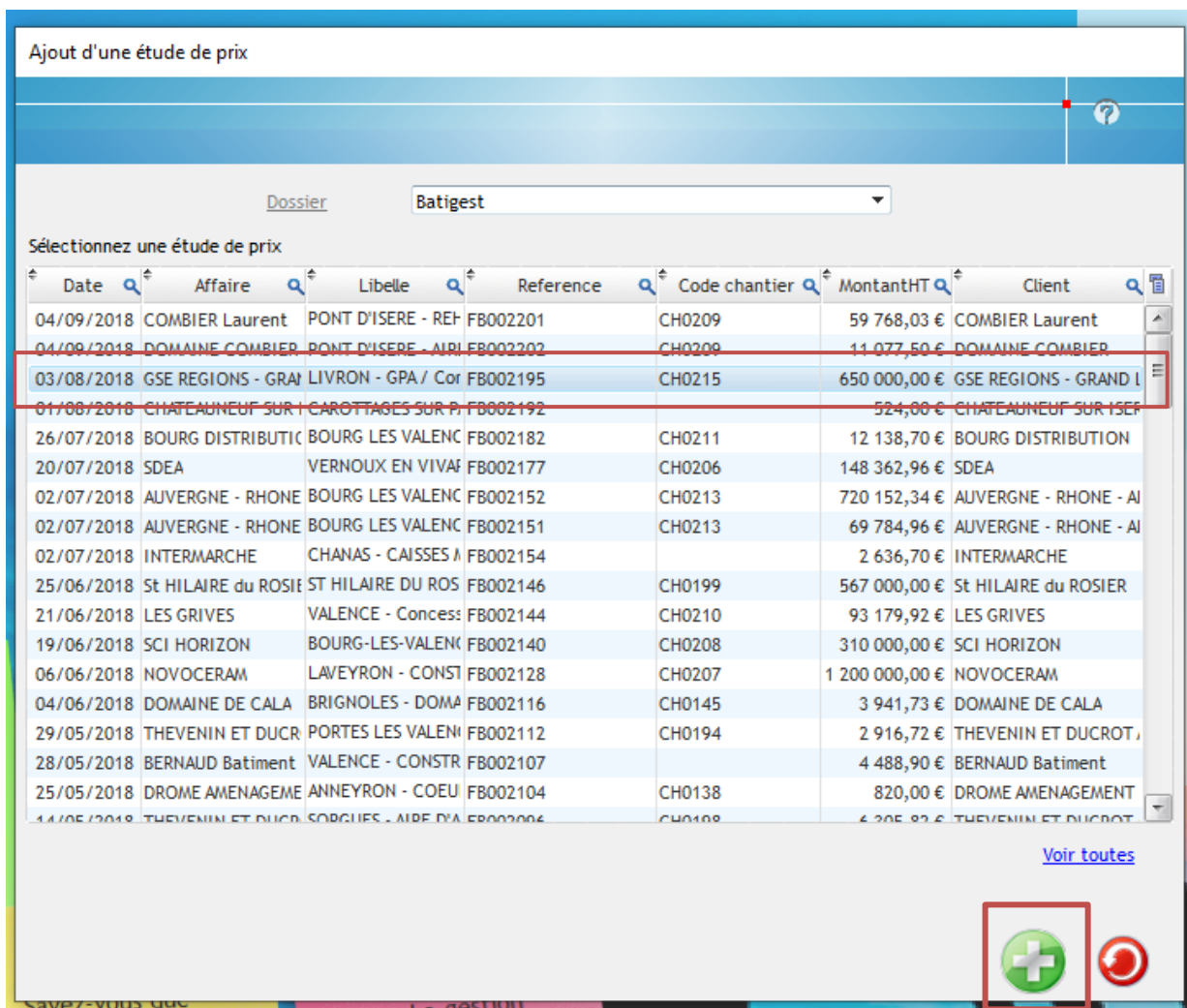

L'écran de création d'un nouveau devis s'ouvrira.

Si le chantier correspondant au devis est déjà créé, il est possible de le sélectionner à l'aide du menu déroulant, sinon le champ peut rester vide.

Valider afin de créer le devis

Nouveau devis

Devis créé dans l'état "Valide".

Référence 00044 . 00 Date 03/08/2018 Société Fliers Secteur BTP

Client GSE REGIONS - GRAND LYON (BRON CEDEX)

Chantier

Description LIVRON - GPA / Construction parc de vente, stockage, atelier... lot n°310- gros-oeuvre (2)

Modèle M01 - Modele 1

Le 08/11/2019, par asuperviseur

Le devis et ses propriétés s'ouvrent, le client a été créé automatiquement.

Il est possible de le **rattacher à un marché existant (avenant)**, le devis verra son numéro modifié, et les informations liées au marché de rattachement seront reprises.

Sinon, cliquer sur le bouton  pour créer le chantier si nécessaire.

Propriétés 00044.00

Renseignements

Référence 00044 . 00 A★ Date 03/08/2018 Société Fliers

Nos réf. Ref. client FB002195 C. Fact Fliers

Etat Valide Date acc. 03/08/2018 Secteur BTP

Description (Devis) Exécution LIVRON - GPA / Construction parc de vente, stockage, atelier... lot n°310- gros-oeuvre (2)

Information (non édité)

Contact Alain GIRARD Resp.

Rattacher à un marché existant (avenant)...

Chantier

Client GSE REGIONS - GRAND LYON (BRON CEDEX) GSE REGIONS - GRAND LYON (BRON CEDEX)

GSE REGIONS - GRAND LYON

10 Rue Albert Camus

CS 40 033

69676 BRON CEDEX

Destinataire GSE REGIONS - GRAND LYON

Tiers paveur GSE REGIONS - GRAND LYON

Mode règlement Virement à 45 jours

TVA (default) TVA20

Etat (Devis) : Valide

Dans ce cas, remplir les informations concernant la création du chantier, la « **date de début** » et la « **zone de déplacement** » étant obligatoires.

Puis valider.

Création affaire/chantier

Informations obligatoires

Affaire LIVRON - GPA / Construction parc de vente, stockage, atelier...

Chantier LIVRON - GPA / Constructi



Société Flers **Secteur** BTP

Date début **Code affaire** OF0001

Tot HT marché 650 000,00 € **Zone depl.**

Informations complémentaires	Autres champs	Description	Postes de travaux
Code étude	00044.00	N° commande	00044.00
CP	<input type="text"/>	Ville	<input type="text"/>
Client	GSE REGIONS - GRA...	GSE REGIONS - GRAND LYON (BRON CEDEX)	
Date marché	03/08/2018	Date début	<input type="text"/>
Dossier serveur	<input type="text"/>		
Code analytique	OF1		

Création étude exécution par duplication de l'étude de prix Oui Non

Cliquer sur « **Oui** » sur l'écran suivant, pour confirmer la création de la fiche chantier.