

Il est possible de modifier le libellé d'une pièce de vente

En accès Superviseur :

Options → Paramètres → Système → Pièce de vente

Vous cliquez sur le crayon pour ouvrir la modification

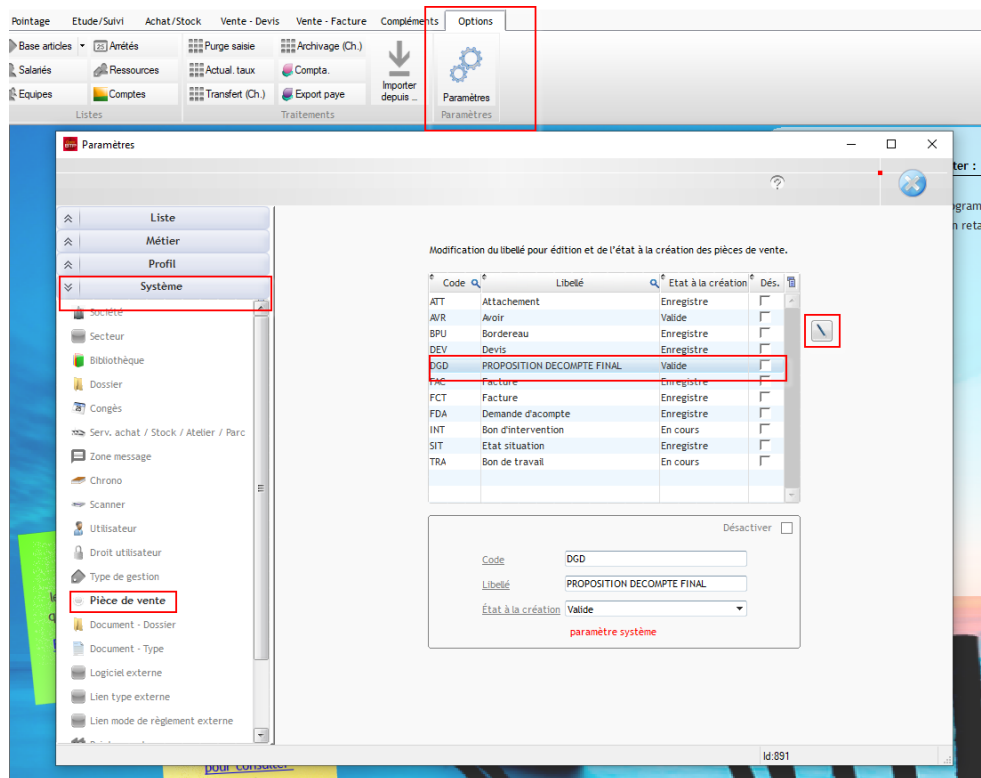

Vous modifiez le libellé et validez

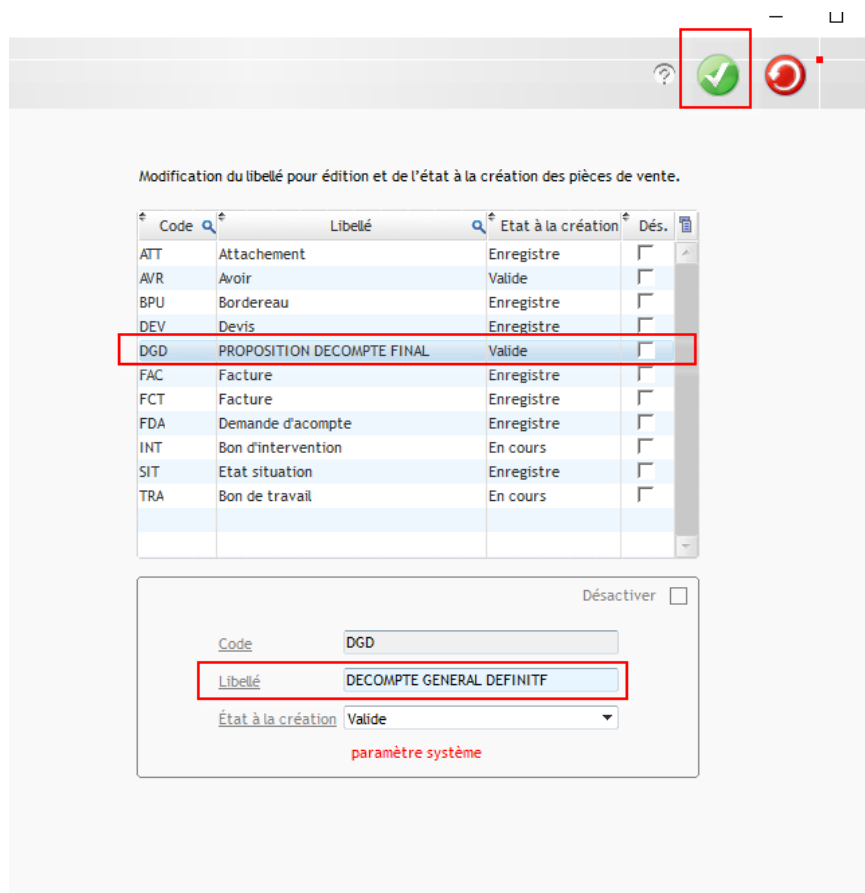

Modification du libellé pour édition et de l'état à la création des pièces de vente.

Code	Libellé	Etat à la création	Dés.
ATT	Attachement	Enregistre	<input type="checkbox"/>
AVR	Avoir	Valide	<input type="checkbox"/>
BPU	Bordereau	Enregistre	<input type="checkbox"/>
DEV	Devis	Enregistre	<input type="checkbox"/>
DGD	DECOMPTE GENERAL DEFINITF	Valide	<input type="checkbox"/>
FAC	Facture	Enregistre	<input type="checkbox"/>
FCT	Facture	Enregistre	<input type="checkbox"/>
FDA	Demande d'acompte	Enregistre	<input type="checkbox"/>
INT	Bon d'intervention	En cours	<input type="checkbox"/>
SIT	Etat situation	Enregistre	<input type="checkbox"/>
TRA	Bon de travail	En cours	<input type="checkbox"/>

Désactiver

Code:

Libellé:

État à la création:

paramètre système

La modification sur la pièce de vente

Client de AIME
47 Rue de RHONE-ALPES

73210 AIME

DECOMPTE GENERAL DEFINITF

Page 1 sur 1

Description marché : 98 LOGTS Flers Habitat
 Références marché : 14C122PL50
 Chantier : 14R0434.01 - 98 LOGTS FLERS - Couverture

